BŪVDARBU ORGANIZĒŠANAS SHĒMA m 1:500
FRAGMENTS 1

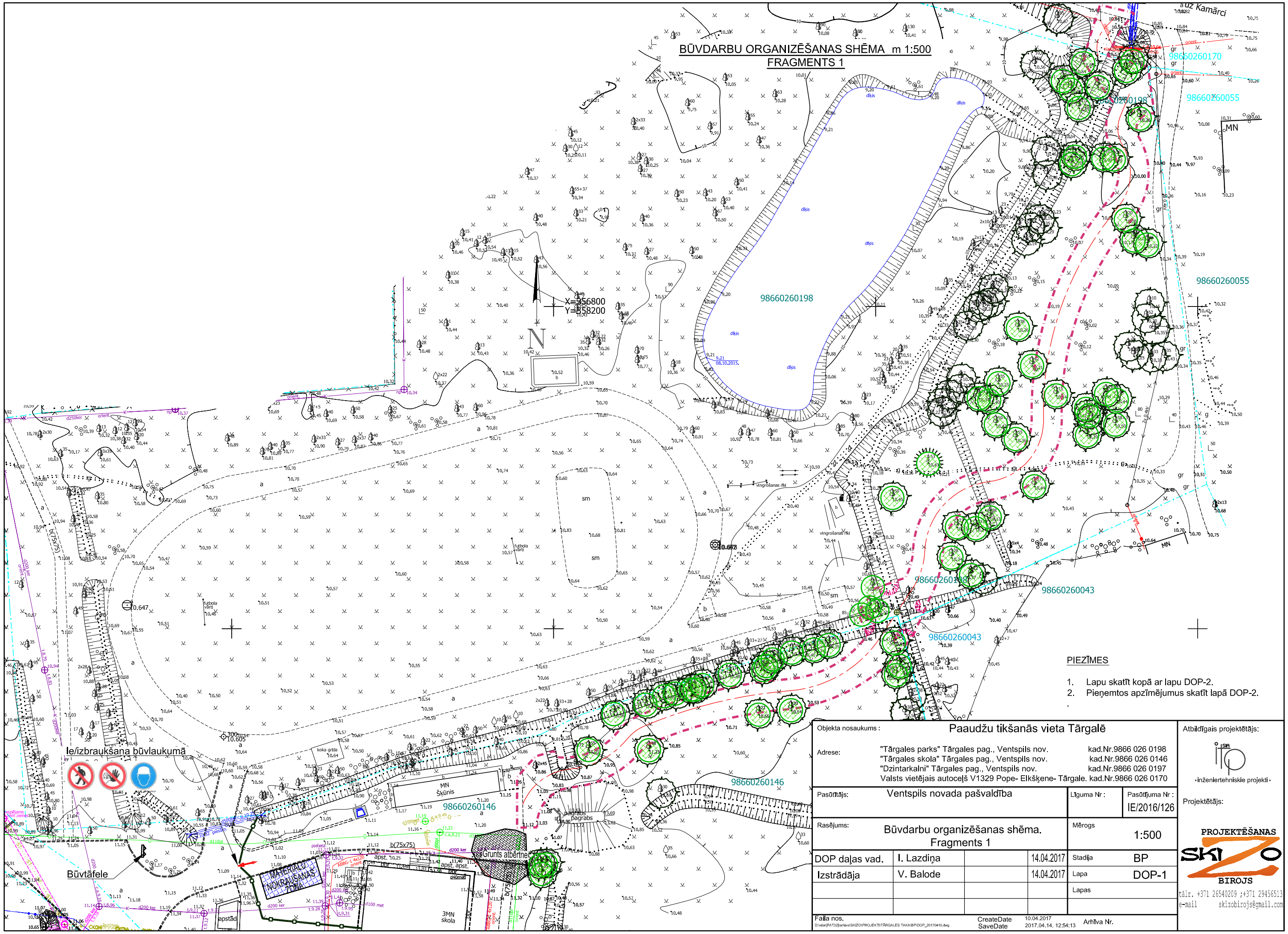

PIEZĪMES

1. Lapu skatīt kopā ar lapu DOP-2.
2. Pieņemtos apzīmējumus skatīt lapā DOP-2.

Objekta nosaukums :	Paaudžu tikšanās vieta Tārgalē				
Adrese:	"Tārgales parks" Tārgales pag., Ventspils nov. kad.Nr.9866 026 0198 "Tārgales skola" Tārgales pag., Ventspils nov. kad.Nr.9866 026 0146 "Dzintarkalni" Tārgales pag., Ventspils nov. kad.Nr.9866 026 0197 Valsts vietējais autoceļš V1329 Pope- Elkšķene- Tārgale. kad.Nr.9866 026 0170				
Pasūtītājs:	Ventspils novada pašvaldība		Līguma Nr :	Pasūtījuma Nr : IE/2016/126	
Rasējums:	Būvdarbu organizēšanas shēma. Fragments 1		Mērogs	1:500	
DOP daļas vad.	I. Lazdiņa	14.04.2017	Stadija	BP	
Izstrādāja	V. Balode	14.04.2017	Lapa	DOP-1	
			Lapas		
Faila nos. D:\vita\[FAT32]\arhīvs\SKIZO\PROJEKTI\TĀRGALES TAKA\BP\DOP_20170410.dwg	CreateDate 10.04.2017 SaveDate 2017.04.14. 12:54:13		Arhīva Nr.		

Atbildīgais projektētājs:

•inženiertehniskie projekti•

Projektētājs:

PROJEKTĒŠANAS SKIZO BIROJS
tālr. +371 26540209 ;+371 29456513
e-mail skizobirojs@gmail.com