# Tārgales pag. reģistrējamo pašvaldības ceļu izvietojuma shēma
# 1:30000

| Nr. | Identifikators | Nosaukums |
|---|---|---|
| T-3 | A100564500003 | Ceļš T-3 Laimiņas-Kamārce |
| T-12 | A100564500012 | Ceļš T-12 Niedriņi-Tuči |
| T-17 | A100564500017 | Ceļš T-17 Dobeļi-Elkšķene |
| T-23 | A100564500023 | Ceļš T-23 Elkšķenes kapi |
| T-27 | A100564500027 | Ceļš T-27 Tārgale |
| T-29 | A100564500029 | Ceļš T-29 Dārziņu ceļš |
| T-37 | A100564500037 | Ceļš T-37 Jaunupes pievedceļš |
| T-39 | A100564500039 | Ceļš T-39 Tārgales skola |
| T-41 | A100564500041 | Ceļš T-41 Dokupe 1 |
| T-42 | A100564500042 | Ceļš T-42 Dokupe 2 |
| T-43 | A100564500043 | Ceļš T-43 Skaras-Ventspils 2 |
| T-84 | A100564500084 | Ceļš T-84 Laukumi |
| T-85 | A100564500085 | Ceļš T-85 Apiņi |
| T-126 | A100564500126 | Ceļš T-126 Tārgale 2 |
| T-V1332 | A100564501332 | Autoceļš T-V1332 Pievadceļš Liepenei |
| T-V1333 | A100564501333 | Autoceļš T-V1333 Pievadceļš Ovīšiem |
| T-V1334 | A100564501334 | Autoceļš T-V1334 Pievadceļš Lūžņai |
| T-V1335 | A100564501335 | Autoceļš T-V1335 Pievadceļš Mīkeļbākai |
| T-V1336 | A100564501336 | Autoceļš T-V1336 Pievadceļš Ķesteriem |
| T-1 | B100564500001 | Ceļš T-1 Krievlauki-Ezernieki |
| T-4 | B100564500004 | Ceļš T-4 Dārzniecības ceļi 1 |
| T-5 | B100564500005 | Ceļš T-5 Dārzniecības ceļi 2 |
| T-6 | B100564500006 | Ceļš T-6 Blāzmas-Ozolkalni |
| T-7 | B100564500007 | Ceļš T-7 Laukceltnieks-Spīdolas |
| T-8 | B100564500008 | Ceļš T-8 Oši-Diždamaņi |
| T-9 | B100564500009 | Ceļš T-9 Graudiņi-Vekši |
| T-10 | B100564500010 | Ceļš T-10 Burtnieki-Strēlnieki |
| T-11 | B100564500011 | Ceļš T-11 Reiņi-Punti |
| T-13 | B100564500013 | Ceļš T-13 Niedriņi-Kleimaņi |
| T-15 | B100564500015 | Ceļš T-15 Lieplejas-Lodiņi |
| T-16 | B100564500016 | Ceļš T-16 Lodes-Rijnieki |
| T-18 | B100564500018 | Ceļš T-18 Pavasari-Zambes |
| T-20 | B100564500020 | Ceļš T-20 Vītolkalni-Zaķi |
| T-21 | B100564500021 | Ceļš T-21 Reiņi-Upes |
| T-22 | B100564500022 | Ceļš T-22 Mežābeles-Puķkalni |
| T-24 | B100564500024 | Ceļš T-24 Platenes ceļš |
| T-26 | B100564500026 | Ceļš T-26 Blāzmas-Spridīši |
| T-28 | B100564500028 | Ceļš T-28 Tārgale-Lieplejas |
| T-31 | B100564500031 | Ceļš T-31 Ovīši |
| T-34 | B100564500034 | Ceļš T-34 Mīkeļtornis |
| T-36 | B100564500036 | Ceļš T-36 Jaunciema pievedceļš |
| T-38 | B100564500038 | Ceļš T-38 Eglīšu kapi |
| T-40 | B100564500040 | Ceļš T-40 Grantiņu garāžas |
| T-44 | B100564500044 | Ceļš T-44 D/s Bušnieki 1 |
| T-45 | B100564500045 | Ceļš T-45 D/s Bušnieki 2 |
| T-48 | B100564500048 | Ceļš T-48 Smiltiņi-Bērzragi |
| T-50 | B100564500050 | Ceļš T-50 D/s Kaija |
| T-51 | B100564500051 | Ceļš T-51 Jaunozoli-Ceļnieki |
| T-52 | B100564500052 | Ceļš T-52 Muižarāji-Garpurvi |
| T-54 | B100564500054 | Ceļš T-54 Dzelzceļnieku ceļš |
| T-58 | B100564500058 | Ceļš T-58 d/s Priedes-Grāvgali |
| T-64 | B100564500064 | Ceļš T-64 Lielrubeņi-Baloži |
| T-67 | B100564500067 | Ceļš T-67 D/s Kurzeme |
| T-69 | B100564500069 | Ceļš T-69 Galdiņi-Liepkrasti |
| T-73 | B100564500073 | Ceļš T-73 Oši-Burtnieki |
| T-81 | B100564500081 | Ceļš T-81 Lodes |
| T-86 | B100564500086 | Ceļš T-86 Liepene-Valki |
| T-87 | B100564500087 | Ceļš T-87 Liepene-Raggaļi |
| T-88 | B100564500088 | Ceļš T-88 Liepene-Grāvji |
| T-89 | B100564500089 | Ceļš T-89 Priežkalni Alņi |
| T-90 | B100564500090 | Ceļš T-90 Priežkalni-Valki |
| T-92 | B100564500092 | Ceļš T-92 Ovīši-Dižkaijas |
| T-95 | B100564500095 | Ceļš T-95 Cepļkalni |
| T-97 | B100564500097 | Ceļš T-97 Lūžņa-Krūmkalni |
| T-100 | B100564500100 | Ceļš T-100 Mīkeļtornis-Vētras |
| T-101 | B100564500101 | Ceļš T-101 Mīkeļtornis-Jaunābeles |
| T-102 | B100564500102 | Ceļš T-102 Mīkeļtornis-Olmaņi |
| T-103 | B100564500103 | Ceļš T-103 Olmaņu pievedceļs |
| T-106 | B100564500106 | Ceļš T-106 Lielirbes pievedceļš |
| T-109 | B100564500109 | Ceļš T-109 Lielirbe-Jaunciems |
| T-112 | B100564500112 | Ceļš T-112 D/s Dzintars ceļi |
| T-122 | B100564500122 | Ceļš T-122 Tīrziņi-Krīķi |

APZĪMĒJUMI

Pašvaldības ceļi

- A grupas ceļš
- B grupas ceļš
- C grupas ceļš
- Kadastra zemes vienības robeža
- Ciema robeža
- Pagasta robeža
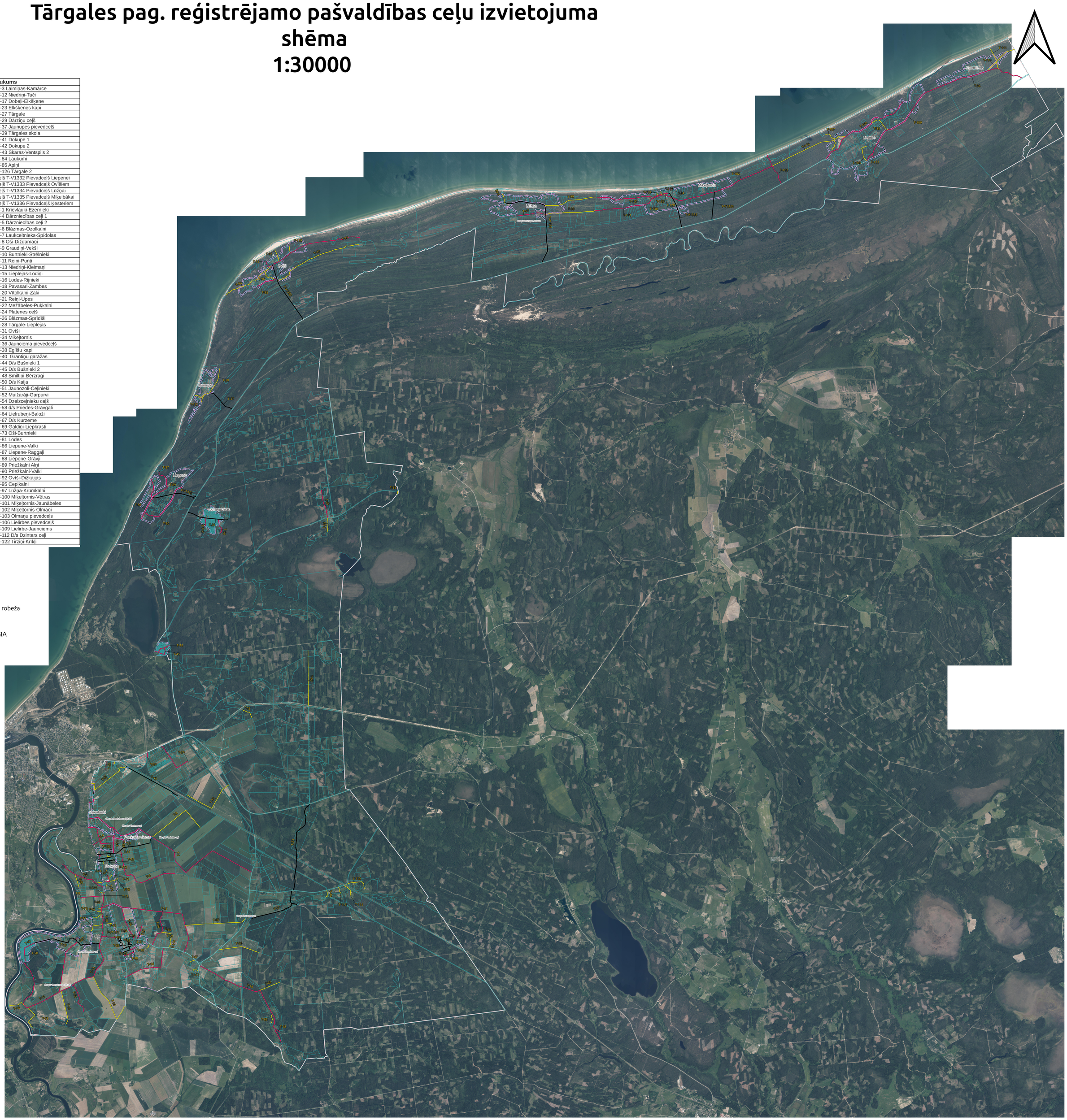
Ortofoto 2019 - 2021, LĢIA