Puzes pag. reģistrējamo pašvaldības ceļu izvietojuma shēma
1:18000

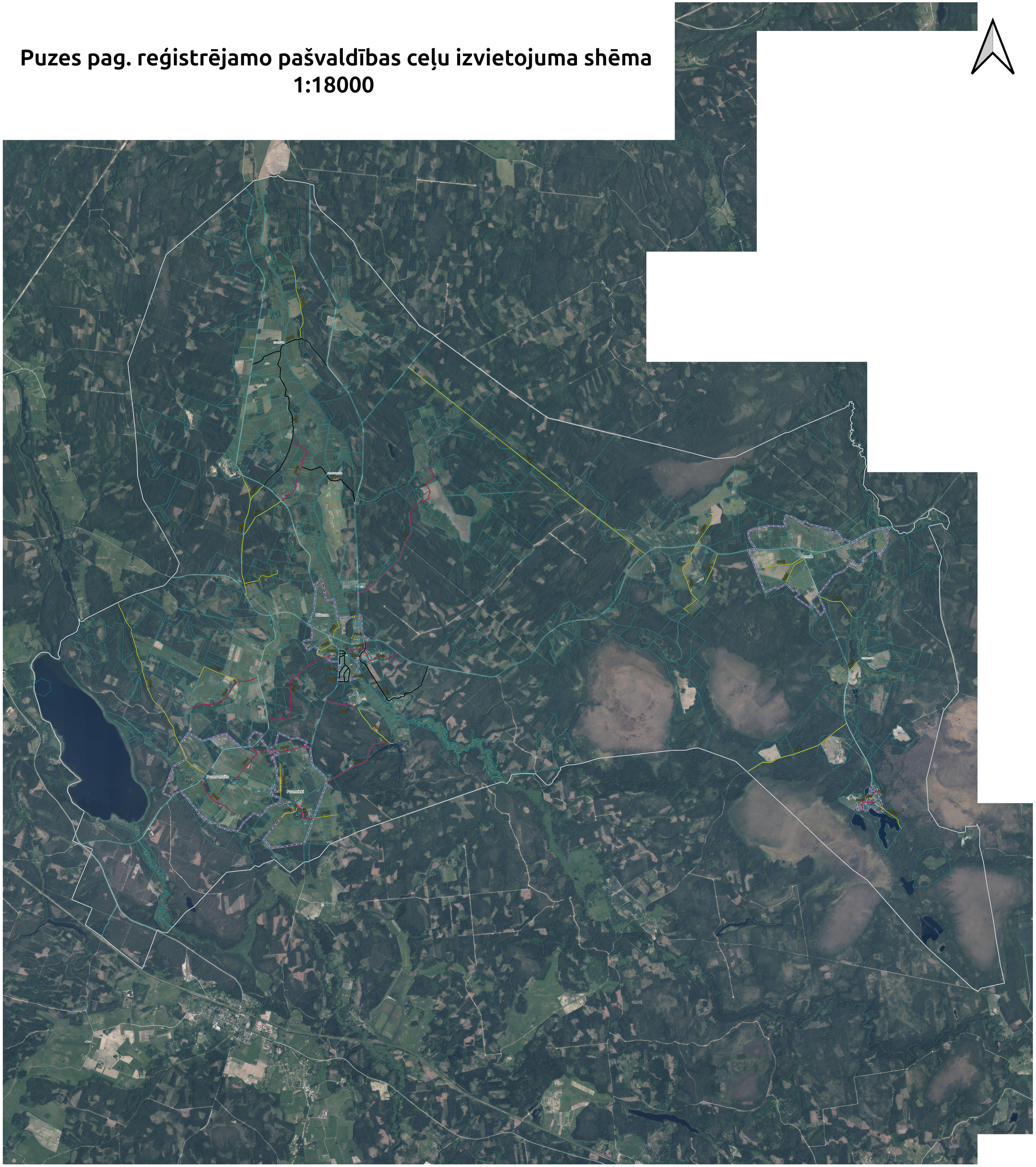

Nr.	Identifikators	Nosaukums
Pu-01	A100564400001	Ceļš Pu-01 Lodnieki-Ūzdari
Pu-02	A100564400002	Ceļš Pu-02 Ķeņģu tilts
Pu-04	A100564400004	Ceļš Pu-04 Arumkalni
Pu-60	A100564400006	Ceļš Pu-60 Kvēpu ciems 4
Pu-06	A100564400006	Ceļš Pu-06 Kvēpu ciems 1
Pu-61	A100564400006	Ceļš Pu-61 Kvēpu ciems 5
Pu-58	A100564400006	Ceļš Pu-58 Kvēpu ciems 2
Pu-59	A100564400006	Ceļš Pu-59 Kvēpu ciems 3
Pu-24	A100564400024	Ceļš Pu-24 Banku ciems
Pu-03	B100564400003	Ceļš Pu-03 Viecītes
Pu-05	B100564400005	Ceļš Pu-05 Liesupes-Krāces
Pu-07	B100564400007	Ceļš Pu-07 Kuķi
Pu-12	B100564400012	Ceļš Pu-12 Šalkas
Pu-13	B100564400013	Ceļš Pu-13 Kalēji-Ozolkalni
Pu-15	B100564400015	Ceļš Pu-15 Upatu priede
Pu-16	B100564400016	Ceļš Pu-16 Ciruļi
Pu-17	B100564400017	Ceļš Pu-17 Burtnieki
Pu-18	B100564400018	Ceļš Pu-18 Baznīcas kapi-Eglukalni
Pu-21	B100564400021	Ceļš Pu-21 Livzemes-Sipene
Pu-23	B100564400023	Ceļš Pu-23 Darbnīcas
Pu-37	B100564400037	Ceļš Pu-37 Pornieka taka
Pu-52	B100564400052	Ceļš Pu-52 Krasti-Skola
Pu-53	B100564400053	Ceļš Pu-53 Stiklu kapi
Pu-08	C100564400008	Ceļš Pu-08 Ķeņģi-Vētras
Pu-09	C100564400009	Ceļš Pu-09 Zaķkalni-Speltes
Pu-10	C100564400010	Ceļš Pu-10 Priedele
Pu-11	C100564400011	Ceļš Pu-11 Iezīņu līnija
Pu-14	C100564400014	Ceļš Pu-14 Ozolkalni-Klinkas
Pu-19	C100564400019	Ceļš Pu-19 Pamatskola-Auriņi
Pu-20	C100564400020	Ceļš Pu-20 Kuķi-Sipene
Pu-22	C100564400022	Ceļš Pu-22 Uplejas
Pu-25	C100564400025	Ceļš Pu-25 Mālejas
Pu-26	C100564400026	Ceļš Pu-26 Mazlejas
Pu-27	C100564400028	Ceļš Pu-27 Līcnieki
Pu-30	C100564400030	Ceļš Pu-30 Dārziņi-Gravas
Pu-32	C100564400032	Ceļš Pu-32 Bisenieku dambis
Pu-34	C100564400034	Ceļš Pu-34 Zaķalni-Avotkalni
Pu-36	C100564400036	Ceļš Pu-36 Attīrīšanas iekārtas
Pu-38	C100564400038	Ceļš Pu-38 Ziedīņi
Pu-39	C100564400039	Ceļš Pu-39 Bērzkalni-Oškalni
Pu-41	C100564400041	Ceļš Pu-41 Atmatas
Pu-42	C100564400042	Ceļš Pu-42 Strēlnieki
Pu-45	C100564400045	Ceļš Pu-45 Apsēni-Svīķi
Pu-46	C100564400046	Ceļš Pu-46 Kraukļi
Pu-47	C100564400047	Ceļš Pu-47 Stikli-Usma
Pu-48	C100564400048	Ceļš Pu-48 Mežaparks
Pu-49	C100564400049	Ceļš Pu-49 Smilgas
Pu-54	C100564400054	Ceļš Pu-54 Akācijas
Pu-55	C100564400055	Ceļš Pu-55 Upītes
Pu-57	C100564400057	Ceļš Pu-57 Dārziņi-Gravas 2

Pašvaldības ceļi

- A grupas ceļš
- B grupas ceļš
- C grupas ceļš
- Kadastra zemes vienības robeža
- Ciema robeža
- Pagasta robeža

Ortofoto 2019 - 2021, LĢIA

0 1 2 km