VENTSPILS NOVADA UŽAVAS PAGASTA FUNKCIONĀLĀ ZONĒJUMA KARTE

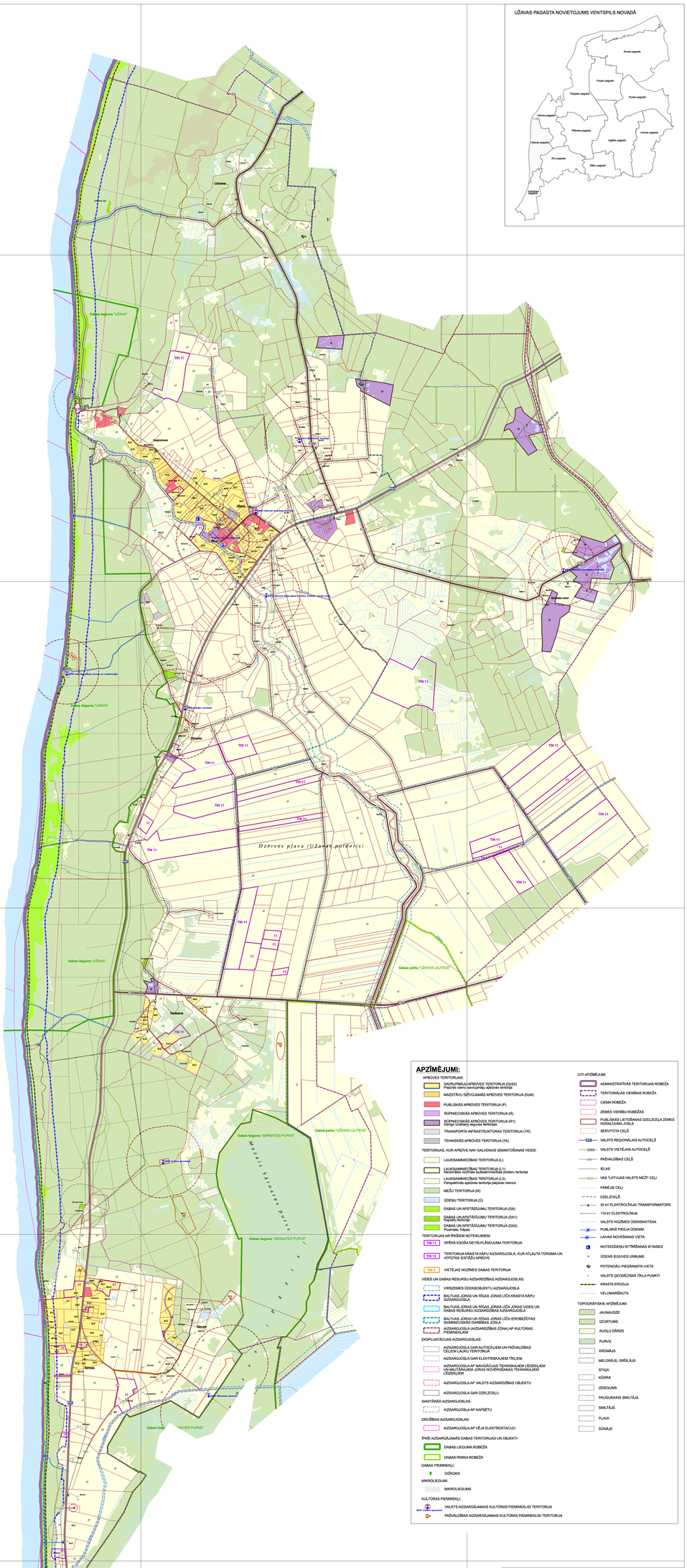

APZĪMĒJUMI:

APBŪVES TERITORIJAS:

- SAVURPMĀJU APBŪVES TERITORIJA (DzS2) Pagāma rāmu ģimenes apbūves teritorija
- MAZSTĀVU DZĪVOJAMĀS APBŪVES TERITORIJA (DzM)
- PUBLISKĀS APBŪVES TERITORIJA (P)
- RŪPNECISKĀS APBŪVES TERITORIJA (R)
- RŪPNECISKĀS APBŪVES TERITORIJA (R1) Darījumi ūdenstilpes ietvaros
- TRANSPORTA INFRASTRUKTŪRAS TERITORIJA (TR)
- TEHNISKĀS APBŪVES TERITORIJA (TA)

TERITORIJAS, KUR APBŪVE NAV GALVENAIS IZMANTOŠANAS VEIDS:

- LAUKSAIMNIECĪBAS TERITORIJA (L)
- LAUKSAIMNIECĪBAS TERITORIJA (L1) Mākslīgais mitrājs bioloģiskajai attīrīšanai (ūdeņu teritorija
- LAUKSAIMNIECĪBAS TERITORIJA (L3) Ierobežotas apbūves teritorija pagāma ciemos
- MEŽU TERITORIJA (M)
- ODEŅU TERITORIJA (Ō)
- DABAS UN APSTĀDĀJUMU TERITORIJA (DA)
- DABAS UN APSTĀDĀJUMU TERITORIJA (DA1) Kapsētu teritorija
- DABAS UN APSTĀDĀJUMU TERITORIJA (DA2) Audzēta, Kāpas

TERITORIJAS AR ĪPAŠĀM NOTEIKUMIEM:

- TIN 11 SPĒKĀ ESOŠĀ DETĀLPLĀNOJUMA TERITORIJA
- TIN 12 TERITORIJA KRASTA KĀPU AIZSARGJOSLĀ, KUR ATĻAUTA TŪRISMA UN ATPŪTAS ESTĀŽU APBŪVE
- TIN 4 VIETĒJAS NOZĪMES DABAS TERITORIJA

VIDES UN DABAS RESURSU AIZSARDZĪBAS AIZSARGJOSLAS:

- VIRSZEMES ŪDENSNOBLIETU AIZSARGJOSLA
- BALTIJAS JŪRAS UN RĪGAS JŪRAS LĪČA KRASTA KĀPU AIZSARGJOSLA
- BALTIJAS JŪRAS UN RĪGAS JŪRAS LĪČA JŪRAS VIDES UN DABAS RESURSU AIZSARDZĪBAS AIZSARGJOSLA
- BALTIJAS JŪRAS UN RĪGAS JŪRAS LĪČA KRŠKNĪŠĶOTAS SAMNIECISKĀS DARBĪBAS JOSLA
- AIZSARGJOSLA AIZSARDZĪBAS ZONU AP KULTŪRAS PIEMINEKĻIEM

EKSPLUATĀCIJAS AIZSARGJOSLAS:

- AIZSARGJOSLA GAR AUTOCEĻIEM UN PAŠVALDĪBAS CEĻIEM LAUKU TERITORIJĀ
- AIZSARGJOSLA GAR ELEKTRISKAJIEM TĪKLIEM
- AIZSARGJOSLA AP NAVIGĀCIJAS TEHNISKAJIEM LĪDZEKĻIEM UN MULTĪFĀZNIEM JŪRAS NOVĒROŠANAS TEHNISKAJIEM LĪDZEKĻIEM
- AIZSARGJOSLA AP VALSTS AIZSARDZĪBAS OBJEKTU
- AIZSARGJOSLA GAR DZELZCEĻU

SANITĀRĀS AIZSARGJOSLAS:

- AIZSARGJOSLA AP KAPSĒTU

DROŠĪBAS AIZSARGJOSLAS:

- AIZSARGJOSLA AP VĒJA ELEKTROSTACIJU

ĪPAŠI AIZSARGĀJAMĀS DABAS TERITORIJAS UN OBJEKTI:

- DABAS LIEGUMA ROBEŽA
- DABAS PARKA ROBEŽA

DABAS PIEMINEKĻI:

- DĪĶICKS

MIKROLIEGUMI:

- MIKROLIEGUMS

KULTŪRAS PIEMINEKĻI:

- VALSTS AIZSARGĀJAMAIS KULTŪRAS PIEMINEKLIS/ TERITORIJA
- PAŠVALDĪBAS AIZSARGĀJAMAIS KULTŪRAS PIEMINEKLIS/ TERITORIJA

CITI APZĪMĒJUMI:

- ADMINISTRATĪVĀS TERITORIJAS ROBEŽA
- TERITORIĀLĀS VIENĪBAS ROBEŽA
- CIEMA ROBEŽA
- ZEMES VIENĪBU ROBEŽAS
- PUBLISKAS LIETOŠANAS DZELZCEĻA ZEMES NODALĪJUMA JOSLA
- SERVITŪTA CEĻŠ
- VALSTS REĢIONĀLAIS AUTOCEĻŠ
- VALSTS VIETĒJAIS AUTOCEĻŠ
- PAŠVALDĪBAS CEĻŠ
- IELAS
- VAS "LATVIJAS VALSTS MEŽI" CEĻI
- PĀREJIE CEĻI
- DZELZCEĻŠ
- 20 kV ELEKTROLĪNIJA/ TRANSFORMATORS
- 110 kV ELEKTROLĪNIJA
- VALSTS NOZĪMES ŪDENSNOTEKA
- PUBLISKĀ PIEEJA ŪDENIM
- LAIVAS NOVIETOŠANAS VIETA
- NOTEKŪDEŅU/ ATTĪRĪŠANAS IETAISES
- ŪDENS IEGUVES URBUMS
- POTENCIĀLI PIESĀRŅOTA VIETA
- VALSTS ĢEODĒZISKĀ TĪKLA PUNKTI
- KRASTA EROZIJA
- VELOMARŠRUTS

TOPOGRĀFISKIE APZĪMĒJUMI:

- JAUNAUGZE
- IZCIRTUMS
- AUGĻU DĀRZS
- PURVS
- KRŪMAJS
- MELIORĀJS GRĒDĻAJS
- STIGA
- KŪDRA
- IZDEGUMS
- PAUGURAINS SMILTĀJS
- SMILTĀJS
- PĻAVA
- SĒNĀJS

VENTSPILS NOVADA UŽAVAS PAGASTA FUNKCIONĀLĀ ZONĒJUMA KARTE

APSTIPRINĀTS
ar Ventspils novada domes 17.03.2016. sēdes lēmumu (protokols Nr.69., 1.§) "Par Ventspils novada teritorijas plānojuma grafiskās daļas un teritorijas izmantošanas un apbūves noteikumu apstiprināšanu" tīrtoši saistošie noteikumi Nr.5 "Par Ventspils novada teritorijas plānojuma grafiskās daļas un teritorijas izmantošanas un apbūves noteikumu apstiprināšanu".

Ventspils novada domes priekšsēdētāja /*Aivars Mucenieks* /

	Vārds; Uzvārds	Paraksts	Datums
Teritorijas plānojuma izstrādes vadītāja- Ventspils novada domes priekšsēdētāja vietniece	*Mārīte Dadzīte*		
Projekta vadītāja	*Tālis Skuja*		
Izstrādāja	*Vita Jumiņa*		

Grafiskā daļa izstrādāta mērogā 1:10 000 (izdrukas mērogs samazināts)

0 m 5 10 20 40 60 80 100 120 m

LKS - 1992

Lietotās 1992.gada ģeodēzisko koordinātu sistēma (LKS-1992):
Mērogu koeficients uz ass meridānu: 0,9998000
Attāluma mērvienība: metri
Augstuma mērvienība: metri
Augstuma dati koordinātu tīklu līnijām ajustēti - 5 km. koordinātu tīkla līnijas uzrādītas attēlotā mērogā 1:10 000 karšu lapām.
Karšu pamatne atbilstoši izmantojot "Latvijas Ģeodēzisko informācijas aģentūra" 2006.-2008.g. vienotākās topogrāfiskās karšu M 1:10 000 lapas.
Kadastra informācijas dati, ekšēmamat izmantoti Valsts zemes dienesta izsniegtā no 2013. gada decembrī.

PAŠVALDĪBA		IZSTRĀDĀTĀJS	
	Ventspils novada dome	REĢIONĀLIE PROJEKTI www.rp.lv	SIA "Reģionālie projekti"
	Skolas iela 4, Ventspils		Rūpniecības iela 32b-501
	LV- 3601		Rīga, LV-1045
	Tālr.: 63629420; Fakss: 63607815		Tālr.: 67320809
	e-pasts: info@ventspilsnd.lv		e-pasts: birojs@rp.lv