VENTSPILS NOVADA PILTENES PAGASTA FUNKCIONĀLĀ ZONĒJUMA KARTE

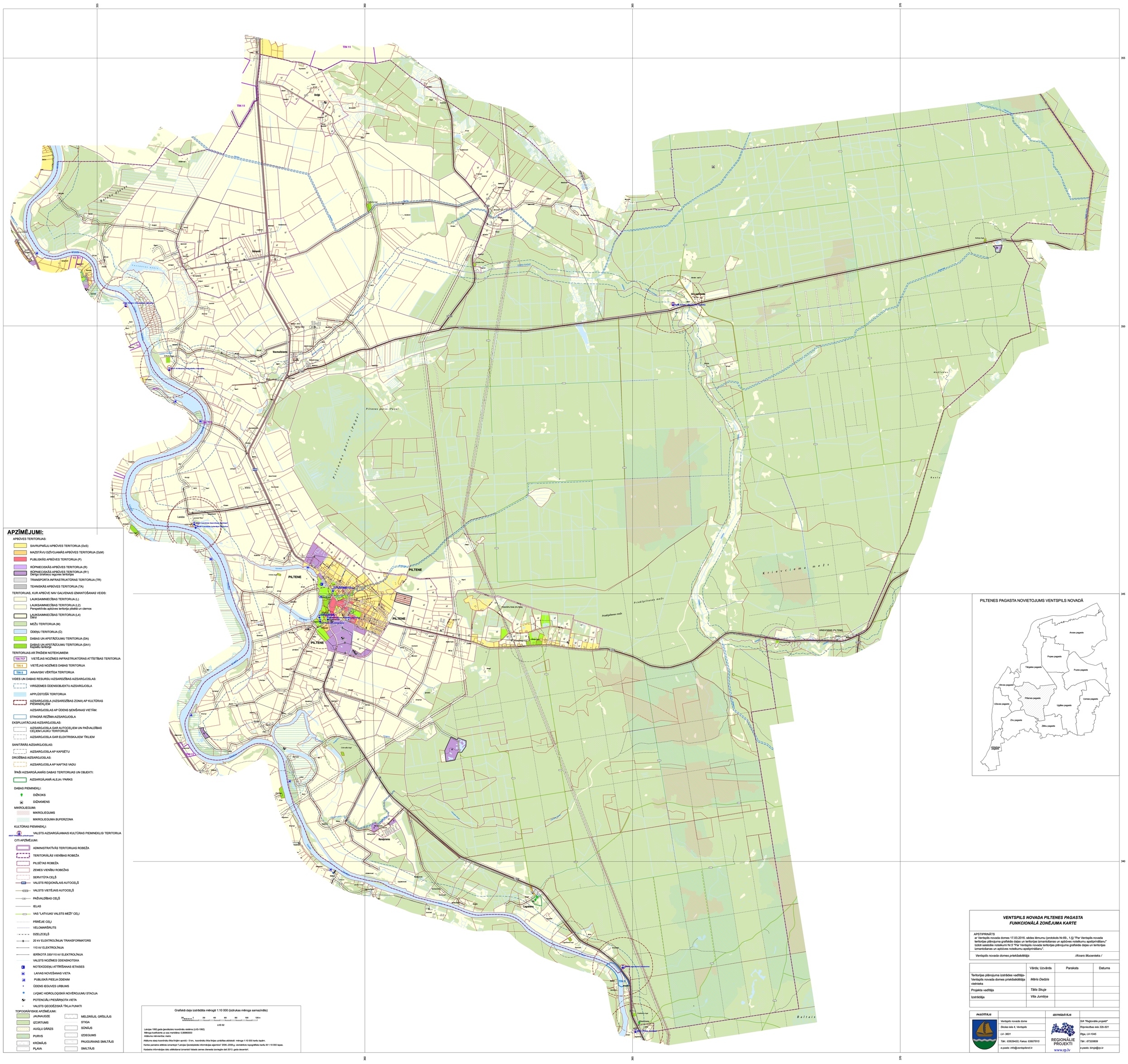

APZĪMĒJUMI:

APBŪVES TERITORIJAS:
- SAVRUMMĀJU APBŪVES TERITORIJA (DzS)
- MAZSTĀVU DZĪVOJAMĀS APBŪVES TERITORIJA (DzM)
- PUBLISKĀS APBŪVES TERITORIJA (P)
- RŪPNIECISKĀS APBŪVES TERITORIJA (R)
- RŪPNIECISKĀS APBŪVES TERITORIJA (R1) Dārgās izrakteņu ieguves teritorijas
- TRANSPORTA INFRASTRUKTŪRAS TERITORIJA (TR)
- TEHNISKĀS APBŪVES TERITORIJA (TA)

TERITORIJAS, KUR APBŪVE NAV GALVENAIS IZMANTOŠANAS VEIDS:
- LAUKSAIMNIECĪBAS TERITORIJA (L)
- LAUKSAIMNIECĪBAS TERITORIJA (L2) Perspektīvās apbūves teritorija pilsētā un ciemos
- LAUKSAIMNIECĪBAS TERITORIJA (L4) Dārzi
- MEŽU TERITORIJA (M)
- ŪDEŅU TERITORIJA (Ū)
- DABAS UN APSTĀDĪJUMU TERITORIJA (DA)
- DABAS UN APSTĀDĪJUMU TERITORIJA (DA1) Kapsētu teritorija

TERITORIJAS AR ĪPAŠIEM NOTEIKUMIEM:
- TIN 717 — VIETĒJAS NOZĪMES INFRASTRUKTŪRAS ATTĪSTĪBAS TERITORIJA
- TIN 4 — VIETĒJAS NOZĪMES DABAS TERITORIJA
- TIN 5 — AINAVISKI VĒRTĪGA TERITORIJA

VIDES UN DABAS RESURSU AIZSARDZĪBAS AIZSARGJOSLAS:
- VIRSZEMES ŪDENSOBJEKTU AIZSARGJOSLA
- APPLŪSTOŠĀ TERITORIJA
- AIZSARGJOSLA (AIZSARDZĪBAS ZONA) AP KULTŪRAS PIEMINEKĻIEM
- AIZSARGJOSLAS AP ŪDENS ŅEMŠANAS VIETĀM:
- STINGRĀ REŽĪMA AIZSARGJOSLA

EKSPLUATĀCIJAS AIZSARGJOSLAS:
- AIZSARGJOSLA GAR AUTOCEĻIEM UN PAŠVALDĪBAS CEĻIEM LAUKU TERITORIJĀ
- AIZSARGJOSLA GAR ELEKTRISKAJIEM TĪKLIEM

SANITĀRĀS AIZSARGJOSLAS:
- AIZSARGJOSLA AP KAPSĒTU

DROŠĪBAS AIZSARGJOSLAS:
- AIZSARGJOSLA AP NAFTAS VADU

ĪPAŠI AIZSARGĀJAMĀS DABAS TERITORIJAS UN OBJEKTI:
- AIZSARGĀJAMĀ ĀLEJA / PARKS

DABAS PIEMINEKĻI:
- DĪŽKOKS
- DĪŽAKMENS

MIKROLIEGUMI:
- MIKROLIEGUMS
- MIKROLIEGUMA BUFERZONA

KULTŪRAS PIEMINEKĻI:
- 6637 PILTENES pilsdrupas — VALSTS AIZSARGĀJAMAIS KULTŪRAS PIEMINEKLIS/ TERITORIJA

CITI APZĪMĒJUMI:
- ADMINISTRATĪVĀS TERITORIJAS ROBEŽA
- TERITORIĀLĀS VIENĪBAS ROBEŽA
- PILSĒTAS ROBEŽA
- ZEMES VIENĪBU ROBEŽAS
- SERVITŪTA CEĻŠ
- A10 VALSTS REĢIONĀLAIS AUTOCEĻŠ
- V1013 VALSTS VIETĒJAIS AUTOCEĻŠ
- PV PAŠVALDĪBAS CEĻŠ
- IELAS
- VAS "LATVIJAS VALSTS MEŽI" CEĻI
- PĀRĒJIE CEĻI
- VELOMARŠRUTS
- DZELZCEĻŠ
- 20 kV ELEKTROLĪNIJA/ TRANSFORMATORS
- 110 kV ELEKTROLĪNIJA
- IERĪKOTĀ 330/110 kV ELEKTROLĪNIJA
- VALSTS NOZĪMES ŪDENSNOTEKA
- NOTEKŪDEŅU ATTĪRĪŠANAS IETAISES
- LAIVAS NOVIETOŠANAS VIETA
- PUBLISKĀ PIEEJA ŪDENIM
- ŪDENS IEGUVES URBUMS
- LVĢMC HIDROLOĢISKĀ NOVĒROJUMU STACIJA
- POTENCIĀLI PIESĀRŅOTA VIETA
- VALSTS ĢEODĒZISKĀ TĪKLA PUNKTI

TOPOGRĀFISKIE APZĪMĒJUMI:
- JAUNAUDZE
- IZCIRTUMS
- AUGŠU DĀRZS
- PURVS
- KRŪMĀJS
- PLAVA
- MELDRĀJS, GRĪSLĀJS
- STIGA
- ŠŪNĀJS
- IZDEGUMS
- PAUGURAINS SMILTĀJS
- SMILTĀJS

Grafiskā daļa izstrādāta mērogā 1:10 000 (izdrukas mērogs samazināts)

20m 0 200 400 600 800 1000 1200m

LKS 92

Latvijas 1992.gada ģeodēziskio koordinātu sistēma (LKS-1992)
Mērogu koeficients uz ass meridiānu: 0,9996000
Attāluma mērvienība: metrs
Attāluma starp koordinātu tīkla līnijām ainvidū - 5 km, koordinātu tīkla līnijas uzādotas atbilstoši mērogā 1:10 000 karšu lapām.
Kartes pamatne atļauta izmantojot "Latvijas Ģeotelpiskās informācijas aģentūra" 2006.-2008.g. vienkāršoto topogrāfisko karšu M 1:10 000 lapas.
Kadastra informācijas datu atšķirošanai izmantoti Valsts zemes dienesta izsniegtie dati 2013. gada decembrī.

PILTENES PAGASTA NOVIETOJUMS VENTSPILS NOVADĀ

VENTSPILS NOVADA PILTENES PAGASTA FUNKCIONĀLĀ ZONĒJUMA KARTE

APSTIPRINĀTS
ar Ventspils novada domes 17.03.2016. sēdes lēmumu (protokols Nr.69., 1.§) "Par Ventspils novada teritorijas plānojuma grafiskās daļas un teritorijas izmantošanas un apbūves noteikumu apstiprināšanu" Izdoti saistošie noteikumi Nr.5 "Par Ventspils novada teritorijas plānojuma grafiskās daļas un teritorijas izmantošanas un apbūves noteikumu apstiprināšanu".

Ventspils novada domes priekšsēdētājs /*Aivars Mucenieks* /

	Vārds; Uzvārds	Paraksts	Datums
Teritorijas plānojuma izstrādes vadītājs- Ventspils novada domes priekšsēdētāja vietnieks	*Māris Dadzis*		
Projekta vadītāja	*Tālis Skuja*		
Izstrādāja	*Vita Jurmiņa*		

PASŪTĪTĀJS	IZSTRĀDĀTĀJS
Ventspils novada dome	*SIA "Reģionālie projekti"*
Skolas iela 4, Ventspils	*Rūpniecības iela 32b-501*
LV- 3601	*Rīga, LV-1045*
Tālr.: 63629420; Fakss: 63607815	*Tālr.: 67320809*
e-pasts: info@ventspilsnd.lv	*e-pasts: birojs@rp.lv*

REGIONĀLIE PROJEKTI
www.rp.lv