VENTSPILS NOVADA POPES PAGASTA FUNKCIONĀLĀ ZONĒJUMA KARTE

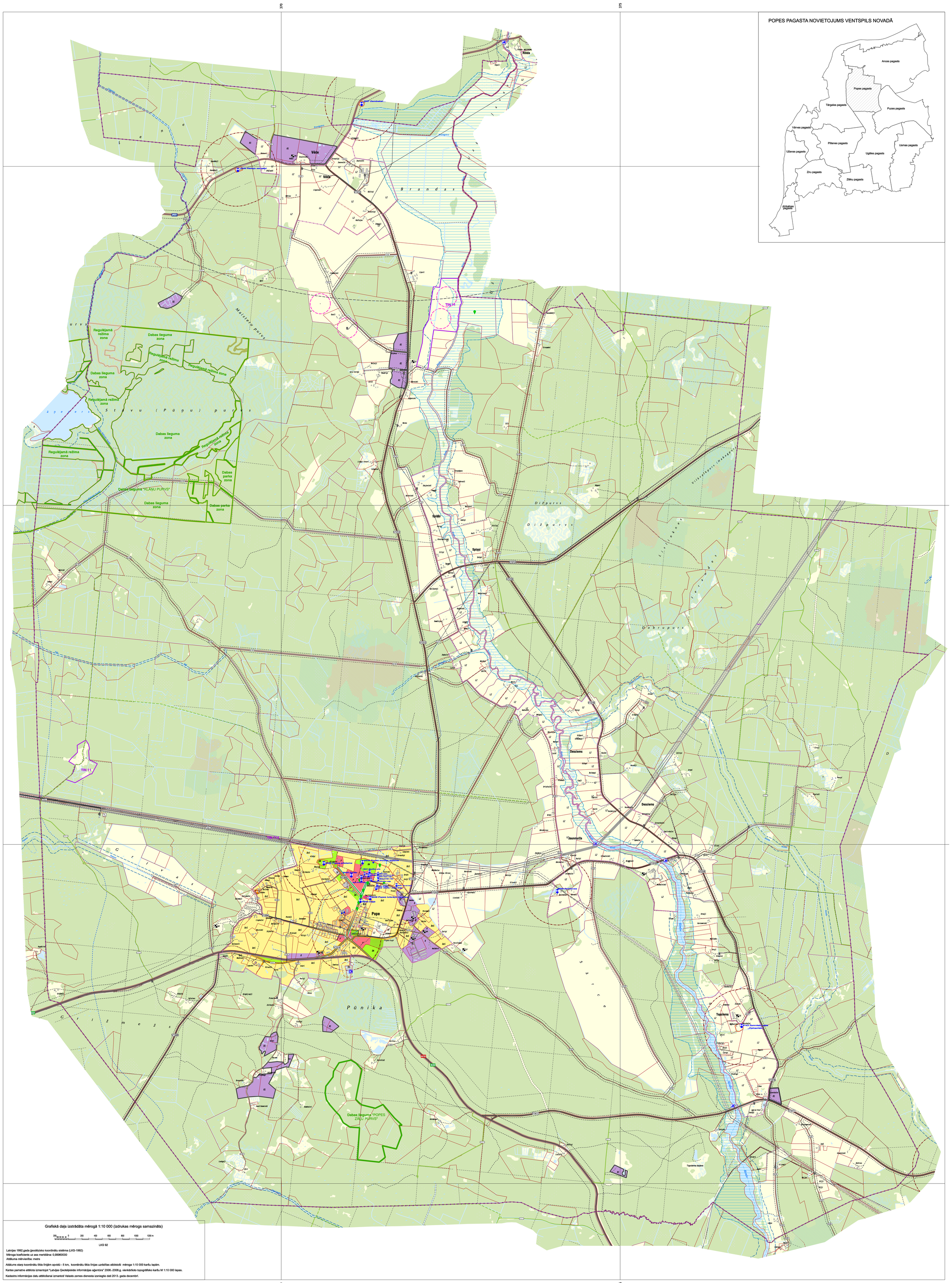

APZĪMĒJUMI:

APBŪVES TERITORIJAS:
- SAVRUPMĀJU APBŪVES TERITORIJA (DzS)
- MAZSTĀVU DZĪVOJAMĀS APBŪVES TERITORIJA (DzM)
- PUBLISKĀS APBŪVES TERITORIJA (P)
- RŪPNIECISKĀS APBŪVES TERITORIJA (R)
- RŪPNIECISKĀS APBŪVES TERITORIJA (R1) Derīgo izrakteņu ieguves teritorijas
- TRANSPORTA INFRASTRUKTŪRAS TERITORIJA (TR)
- TEHNISKĀS APBŪVES TERITORIJA (TA)

TERITORIJAS, KUR APBŪVE NAV GALVENAIS IZMANTOŠANAS VEIDS:
- LAUKSAIMNIECĪBAS TERITORIJA (L)
- MEŽU TERITORIJA (M)
- ŪDEŅU TERITORIJA (Ū)
- DABAS UN APSTĀDĪJUMU TERITORIJA (DA1) Kapsētu teritorija
- DABAS UN APSTĀDĪJUMU TERITORIJA (DA)

TERITORIJAS AR ĪPAŠIEM NOTEIKUMIEM:
- TIN 11 — SPĒKĀ ESOŠA DETĀLPLĀNOJUMA TERITORIJA
- NACIONĀLĀS NOZĪMES INFRASTRUKTŪRAS ATTĪSTĪBAS TERITORIJA (TIN 714)
- TIN 4 — VIETĒJAS NOZĪMES DABAS TERITORIJA

VIDES UN DABAS RESURSU AIZSARDZĪBAS AIZSARGJOSLAS:
- VIRSZEMES ŪDENSOBJEKTU AIZSARGJOSLA
- APPLŪSTOŠĀ TERITORIJA
- AIZSARGJOSLA (AIZSARDZĪBAS ZONA) AP KULTŪRAS PIEMINEKĻIEM
- AIZSARGJOSLAS AP ŪDENS ŅEMŠANAS VIETĀM:
- STINGRĀ REŽĪMA AIZSARGJOSLA
- ĶĪMISKĀ AIZSARGJOSLA

EKSPLUATĀCIJAS AIZSARGJOSLAS:
- AIZSARGJOSLA GAR AUTOCEĻIEM UN PAŠVALDĪBAS CEĻIEM LAUKU TERITORIJĀ
- AIZSARGJOSLA GAR ELEKTRISKAJIEM TĪKLIEM
- AIZSARGJOSLA AP ĢEODĒZISKĀ TĪKLA PUNKTU
- AIZSARGJOSLA AP RADIOTELESKOPU

SANITĀRĀS AIZSARGJOSLAS:
- AIZSARGJOSLA AP KAPSĒTU
- AIZSARGJOSLA AP NOTEKŪDEŅU ATTĪRĪŠANAS IETAISĒM

DROŠĪBAS AIZSARGJOSLAS:
- AIZSARGJOSLA AP DEGVIELAS UZPILDES STACIJU
- AIZSARGJOSLA AP VĒJA ELEKTROSTACIJU

ĪPAŠI AIZSARGĀJAMĀS DABAS TERITORIJAS UN OBJEKTI:
- AIZSARGĀJAMĀ ALEJA
- DABAS LIEGUMA ROBEŽA

AIZSARGĀJAMO DABAS TERITORIJU FUNKCIONĀLĀ ZONĒJUMA ROBEŽAS:
- DABAS PARKA ZONA
- DABAS LIEGUMA ZONA
- REGULĒJAMĀ REŽĪMA ZONA
- SEZONAS LIEGUMA ZONA
- NEITRĀLĀ ZONA

DABAS PIEMINEKĻI:
- DIŽKOKS

MIKROLIEGUMI:
- MIKROLIEGUMS
- MIKROLIEGUMA BUFERZONA

KULTŪRAS PIEMINEKĻI:
- 6903 Aleja — VALSTS AIZSARGĀJAMAIS KULTŪRAS PIEMINEKLIS/ TERITORIJA

CITI APZĪMĒJUMI:
- ADMINISTRATĪVĀS TERITORIJAS ROBEŽA
- TERITORIĀLĀS VIENĪBAS ROBEŽA
- CIEMA ROBEŽA
- ZEMES VIENĪBU ROBEŽAS
- SERVITŪTA CEĻŠ
- A10 E22 VALSTS GALVENAIS AUTOCEĻŠ
- P77 VALSTS REĢIONĀLAIS AUTOCEĻŠ
- V1313 VALSTS VIETĒJAIS AUTOCEĻŠ
- 1.30 PAŠVALDĪBAS CEĻŠ
- IELAS
- VAS "LATVIJAS VALSTS MEŽI" CEĻI
- PĀRĒJIE CEĻI
- VELOMARŠRUTS
- DZELZCEĻŠ
- 20 kV ELEKTROLĪNIJA/ TRANSFORMATORS
- 110 kV ELEKTROLĪNIJA
- PLĀNOTĀ 330/110 kV ELEKTROLĪNIJA
- VALSTS NOZĪMES ŪDENSNOTEKA
- DEGVIELAS UZPILDES STACIJA
- NOTEKŪDEŅU ATTĪRĪŠANAS IETAISES
- LAIVAS NOVEŠANAS VIETA
- PUBLISKĀ PIEEJA ŪDENIM
- ŪDENS IEGUVES URBUMS
- POTENCIĀLI PIESĀRŅOTA VIETA
- VALSTS ĢEODĒZISKĀ TĪKLA PUNKTI

TOPOGRĀFISKIE APZĪMĒJUMI:
- JAUNAUDZE
- IZCIRTUMS
- AUGĻU DĀRZS
- PURVS
- KRŪMĀJS
- MELDRĀJS, GRĪSLĀJS
- STIGA
- KŪDRA
- IZDEGUMS
- PAUGURAINS SMILTĀJS
- SMILTĀJS
- PĻAVA
- SŪNĀJS

VENTSPILS NOVADA POPES PAGASTA FUNKCIONĀLĀ ZONĒJUMA KARTE

APSTIPRINĀTS
ar Ventspils novada domes 17.03.2016. sēdes lēmumu (protokols Nr.69., 1.§) "Par Ventspils novada teritorijas plānojuma grafiskās daļas un teritorijas izmantošanas un apbūves noteikumu apstiprināšanu"
Izdoti saistošie noteikumi Nr.5 "Par Ventspils novada teritorijas plānojuma grafiskās daļas un teritorijas izmantošanas un apbūves noteikumu apstiprināšanu".

Ventspils novada domes priekšsēdētājs /Aivars Mucenieks /

	Vārds; Uzvārds	Paraksts	Datums
Teritorijas plānojuma izstrādes vadītājs- Ventspils novada domes priekšsēdētāja vietnieks	*Māris Dadzis*		
Projekta vadītājs	*Tālis Skuja*		
Izstrādāja	*Vita Jumtiņa*		

PASŪTĪTĀJS		IZSTRĀDĀTĀJS	
	Ventspils novada dome		*SIA "Reģionālie projekti"*
	Skolas iela 4, Ventspils	REĢIONĀLIE PROJEKTI	*Rūpniecības iela 32b-501*
	LV- 3601	www.rp.lv	*Riga, LV-1045*
	Tālr.: 63629420; Fakss: 63607815		*Tālr.: 67320809*
	e-pasts: info@ventspilsnd.lv		*e-pasts: birojs@rp.lv*