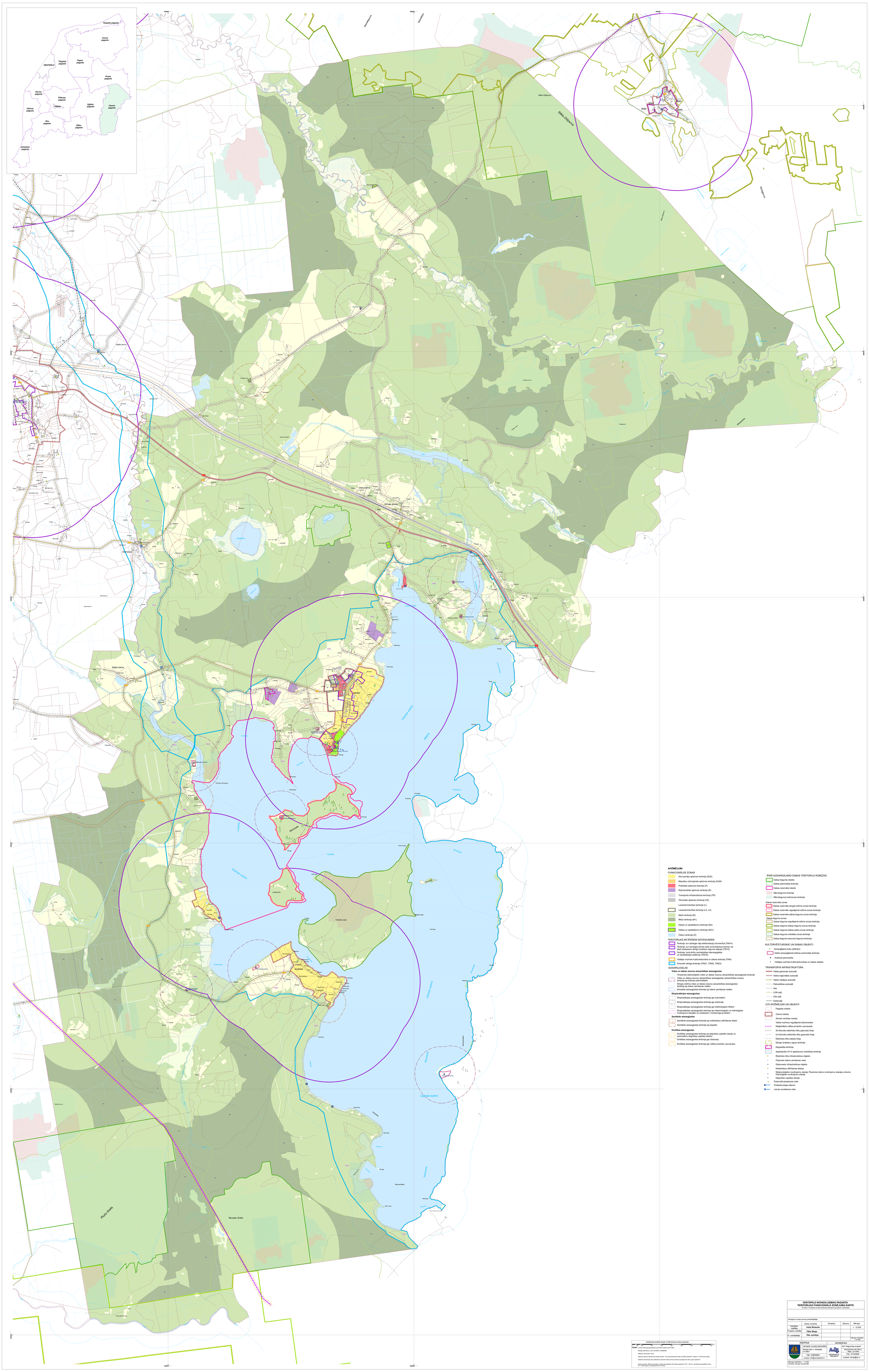

APZĪMĒJUMI

FUNKCIONĀLĀS ZONAS

- Savrupmāju apbūves teritorija (DzS)
- Mazstāvu dzīvojamās apbūves teritorija (DzM)
- Publiskās apbūves teritorija (P)
- Rūpnieciskās apbūves teritorija (R)
- Transporta infrastruktūras teritorija (TR)
- Tehniskās apbūves teritorija (TA)
- Lauksaimniecības teritorija (L)
- Lauksaimniecības teritorija (L2, L4)
- Mežu teritorija (M)
- Mežu teritorija (M1)
- Dabas un apstādījumu teritorija (DA)
- Dabas un apstādījumu teritorija (DA1)
- Ūdeņu teritorija (Ū)

TERITORIJAS AR ĪPAŠIEM NOTEIKUMIEM

- Teritorija, kur aizliegta vēja elektrostaciju būvniecība (TIN14)
- Teritorija, kur izsniegta zemes dzīļu izmantošanas licence vai biežā sastopamo derīgo izrakteņu ieguves atļauja (TIN15)
- Teritorija, kurā ierīko centralizētas ūdensapgādes un kanalizācijas sistēmas (TIN16)
- Vietējas nozīmes kultūrvēsturiskā un dabas teritorija (TIN4)
- Ainaviski vērtīga teritorija (TIN51, TIN52, TIN53)

AIZSARGJOSLAS

Vides un dabas resursu aizsardzības aizsargjoslas

- Virszemes ūdensobjekta vides un dabas resursu aizsardzības aizsargjoslas teritorija
- Vides un dabas resursu aizsardzības aizsargjoslas (aizsardzības zonas) teritorija ap kultūras pieminekļiem
- Stingra režīma vides un dabas resursu aizsardzības aizsargjoslas teritorija ap ūdens ņemšanas vietām
- Ķīmiskās aizsargjoslas teritorija ap ūdens ņemšanas vietām

Ekspluatācijas aizsargjoslas

- Ekspluatācijas aizsargjoslas teritorija gar autoceļiem
- Ekspluatācijas aizsargjoslas teritorija gar dzelzceļu
- Ekspluatācijas aizsargjoslas teritorija gar elektriskajiem tīkliem
- Ekspluatācijas aizsargjoslas teritorija ap meteoroloģisko un hidroloģisko novērojumu stacijām un postenjem, monitoringa punktiem

Sanitārās aizsargjoslas

- Sanitārās aizsargjoslas teritorija ap notekūdeņu attīrīšanas ietaisi
- Sanitārās aizsargjoslas teritorija ap kapsētu

Drošības aizsargjoslas

- Drošības aizsargjoslas teritorija ap degvielas uzpildes staciju un automašīnu degvielas uzpildes ekārtu
- Drošības aizsargjoslas teritorija gar dzelzceļu
- Drošības aizsargjoslas teritorija gar naftas produktu caurulvadu

ĪPAŠI AIZSARGĀJAMO DABAS TERITORIJU ROBEŽAS

- Dabas lieguma robeža
- Dabas piemineklā teritorija
- Dabas rezervāta robeža
- Mikroliegums teritorija
- Mikroliegums buferzonas teritorija

Dabas rezervāta zonas

- Dabas rezervāta stingrā režīma zonas teritorija
- Dabas rezervāta regulējamā režīma zonas teritorija
- Dabas rezervāta dabas lieguma zonas teritorija

Dabas lieguma zonas

- Dabas lieguma regulējamā režīma zonas teritorija
- Dabas lieguma dabas lieguma zonas teritorija
- Dabas lieguma dabas parka zonas teritorija
- Dabas lieguma neitrālās zonas teritorija
- Dabas lieguma sezonas lieguma teritorija

KULTŪRVĒSTURISKIE UN DABAS OBJEKTI

- Aizsargājams koks (dižkoks)
- Valsts aizsargājamā kultūras pieminekļa teritorija
- Kultūras piemineklis
- Vietējas nozīmes kultūrvēsturiskais un dabas objekts

TRANSPORTA INFRASTRUKTŪRA

- Valsts galvenais autoceļš
- Valsts reģionālais autoceļš
- Valsts vietējais autoceļš
- Pašvaldības autoceļš
- Iela
- LVM ceļš
- Cits ceļš
- Dzelzceļš

CITI APZĪMĒJUMI UN OBJEKTI

- Pagasta robeža
- Ciema robeža
- Zemes vienības robeža
- Valsts nozīmes regulējamā ūdensnoteka
- Maģistrālais naftas produktu caurulvads
- 20 kilovoltu elektrisko tīklu gaisvadu līnija
- 0,4 kilovoltu elektrisko tīklu gaisvadu līnija
- Elektrisko tīklu kabeļu līnija
- Derīgo izrakteņu ieguļu teritorija
- Degradēta teritorija
- Applūstošā (10 % applūduma varbūtība) teritorija
- Elektrisko tīklu infrastruktūras objekts
- Pazemes ūdens ņemšanas vieta
- Ūdensvadu infrastruktūras objekts
- Notekūdeņu attīrīšanas ietaise
- Meteoroloģisko novērojumu stacija; Pazemes ūdens novērojumu stacijas urbums; Hidroloģisko novērojumu stacija
- Degvielas uzpildes stacija
- Potenciāli piesārņota vieta
- Publiskā pieeja ūdenim
- Laivas novietošanas vieta

Grafiskā daļa izstrādāta mērogā 1:10 000 (izdrukas mērogs samazināts)

0 100 200 300 400 500 1 000 1 500 2 000 2 500 3 000 m

PIEZĪME: Latvijas 1992 gada ģeodēziskās koordinātu sistēma (LKS-1992)

Mērogu koeficients uz ass meridāna: 0.9996000

Attāluma mērvienība: metri

Attāluma starp koordinātu līniju līnijām ap karti - 1 km.koordinātu tīkla līnijas uzrādītas attēlotā mērogā 1:10 000 karšu lapām.

Kadastra informācijas datu aktualizācijas izmaiņām Valsts zemes dienesta izsniegtie dati 2020. gada septembrī.

Karšu pamatne atbilstoši izmantojot "Latvijas Ģeotelpiskās informācijas aģentūra" 2011.- 2013.g. vienkāršotās topogrāfiskās kartes M 1:10 000 lapas un ortofotokarti (2016.-2019.g.

VENTSPILS NOVADA USMAS PAGASTA TERITORIJAS FUNKCIONĀLĀ ZONĒJUMA KARTE

Ģ karte ir Ventspils novada teritorijas plānojuma grafiskās daļas daļa

Ventspils novada domes priekšsēdētājs:

	Vārds, Uzvārds	Paraksts	Datums	Mērogs:
Izstrādes vadītāja	**Iveta Straume**			1 : 10 000
Projekta vadītāja	**Tālis Skuja**			
Pr. izstrādātāja	**Vita Jumtiņa**			
				Mērogs noskaitāms 1:10 000

PASŪTĪTĀJS	IZSTRĀDĀTĀJS
Ventspils novada pašvaldība Skolas iela 4, Ventspils, LV-3601 Tālr.: 63629450 e-pasts: info@ventspilsnd.lv	SIA "Reģionālie projekti" Rūpniecības iela 32b-2, Rīga, LV-1011 Tālr.: 67320809 e-pasts: birojs@rp.lv

Mērogs noskaitāms 1 : 10 000
Izdrukas mērogs samazināts