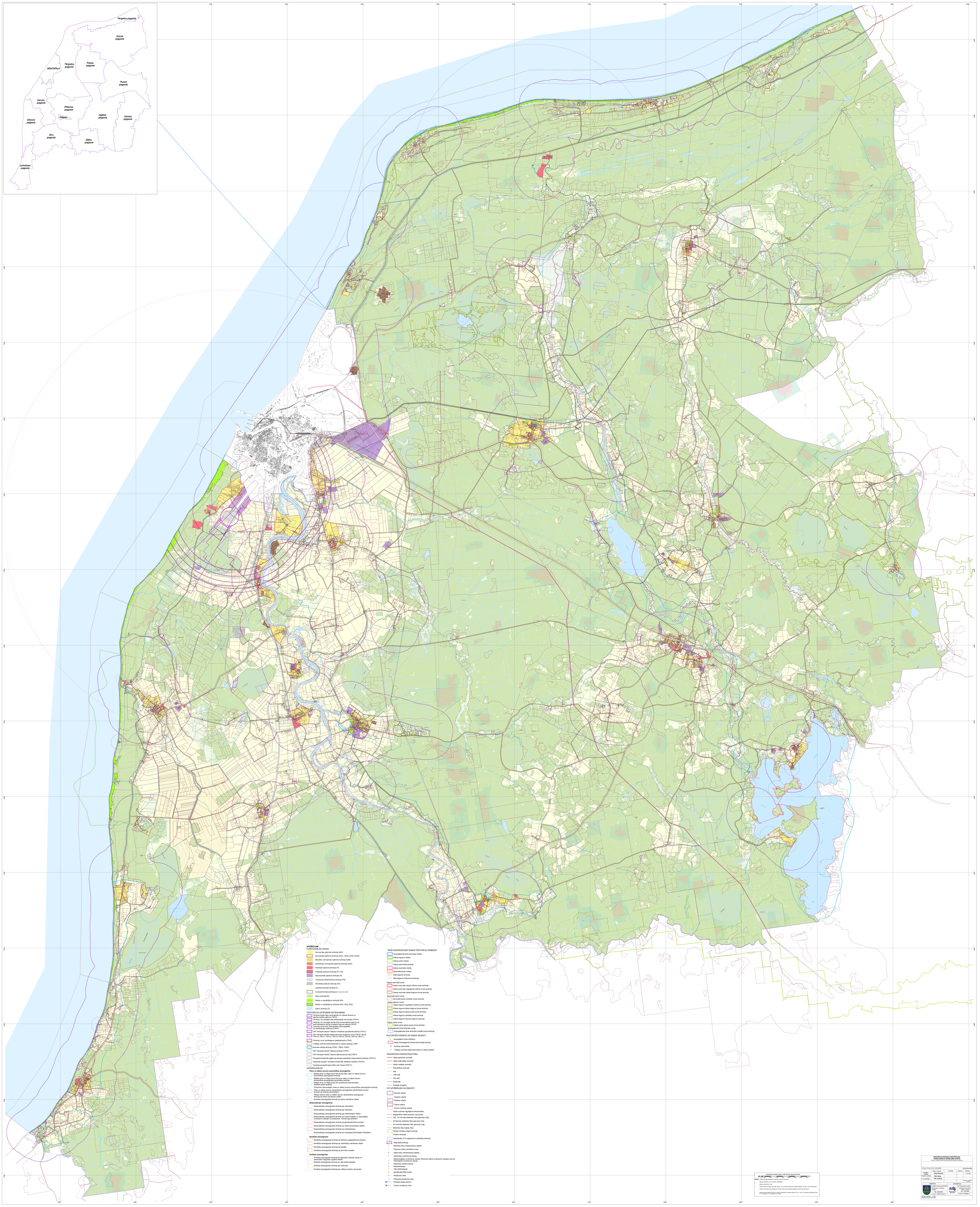
Tārgales pagasts
Ances pagasts
VENTSPILS
Tārgales pagasts
Popes pagasts
Puzes pagasts
Vārves pagasts
Piltenes pagasts
Piltene
Ugāles pagasts
Usmas pagasts
Ulmaņa pagasts
Ziru pagasts
Zlēku pagasts
Jūrkalnes pagasts
APZĪMĒJUMI
FUNKCIONĀLĀS ZONAS
Sarunpilsētu apbūves teritorija (DzS)
Sarunpilsētu apbūves teritorija (DzS1, DzS2, DzS3, DzS4)
Mazstāvu dzīvojamās apbūves teritorija (DzM)
Daudzstāvu dzīvojamās apbūves teritorija (DzD)
Publiskās apbūves teritorija (P)
Publiskās apbūves teritorija (P1, P2)
Rūpnieciskās apbūves teritorija (R)
Transporta infrastruktūras teritorija (TR)
Tehniskās apbūves teritorija (TA)
Lauksaimniecības teritorija (L)
Lauksaimniecības teritorija (L1, L2, L3, L4)
Mežu teritorija (M)
Dabas un apstādījumu teritorija (DA)
Dabas un apstādījumu teritorija (DA1, DA2, DA3)
Ūdeņu teritorija (Ū)
TERITORIJAS AR ĪPAŠIEM NOTEIKUMIEM
Teritorija kādās kāpu aizsargzonā, kur atļauta tūrisma un izglītojošas darbības (TīNK1)
Teritorija, kur aizliegta vēja elektrostacju izvietošana (TīNK4)
Teritorija, kur izveseja zemes dzīļu izmantošanas licence vai ieņēmumu dalīgā izrakteņu ieguves atļauja (TīNK15)
Teritorija, kurā ierīko centralizētas ūdensapgādes un kanalizācijas sistēmas (TīNK6)
SIA "Ventspils ūdens" īdēkaka notekūdeņu pacelšanās sektors (TīNK17)
SIA "Ventspils ūdens"makstenāto būvju aizsardzīta zona (TīNK8, TīNK9, TīNK10, TīNK11, TīNK12, TīNK13, TīNK14, TīNK15, TīNK16, TīNK17)
Teritorija, kurā izvērtējama dabiskajā stāvoklī (TīNK2)
Vietējas nozīmes kultūrvēsturiskā un dabas teritorija (TīN4)
Ainaviski vērtīga teritorija (TīNB1, TīNB2, TīNB3)
SIA "Ventspils ūdens" īdēkaka teritorija (TīNK11)
SIA "Ventspils ūdens" īdēkaka aprocumamā ceļš (TīNK3)
Perspektīvā pilnīsk Ugāles apvedceļa realizācijai nepieciešamā teritorija (TīNK15)
Dzelzceļa sliežņu "Ventspils-Pāpīnīdāla attīstības robežas (TīNK16)
Teritorija perspektīvajam tilam pār Ventai (TīNK17)
AIZSARGJOSLAS
Vides un dabas resursu aizsardzības aizsargzonas
Baltijas jūras un Rīgas jūras līča krasta kāpu vides un dabas resursu aizsardzības aizsargzonas teritorija
Baltijas jūras un Rīgas jūras līča jūras vides un dabas resursu aizsardzības aizsargzonas (plūdmales) teritorija
Baltijas jūras un Rīgas jūras līča ierobežotas saimniecisko darbību joslas teritorija
Virszemes ūdenstečēju vides un dabas resursu aizsardzības aizsargzonas teritorija
Vides un dabas resursu aizsardzības aizsargzonas (aizsardzības zonas) ap īpašo dabas pieminekļu teritorija
Stāvoša ūdšma vides un dabas resursu aizsardzības aizsargzonas teritorija ap ūdens ņemšanas vietām
Kīmiskās aizsargzonas teritorija ap ūdens ņemšanas vietām
Ekspluatācijas aizsargzonas
Ekspluatācijas aizsargzonas teritorija par autoceļiem
Ekspluatācijas aizsargzonas teritorija par dzelzceļu
Ekspluatācijas aizsargzonas teritorija par elektriskajiem tīkliem
Ekspluatācijas aizsargzonas teritorija ap meteorologisko un hidroloģisko novērojumu stacijām un postenjiem, monitoringa punktiem
Ekspluatācijas aizsargzonas teritorija ap ģeodēzisko tīkla punktiem
Ekspluatācijas aizsargzonas teritorija ap valsts aizsardzības objektu
Ekspluatācijas aizsargzonas teritorija ap radiolokācijas
Ekspluatācijas aizsargzonas teritorija ap navigācijas tehniskajiem līdzekļiem
Sanitārās aizsargzonas
Sanitārās aizsargzonas teritorija ap atkritumu apglabāšanas poligonu
Sanitārās aizsargzonas teritorija ap notekūdeņu attīrīšanas ietaisi
Sanitārās aizsargzonas teritorija ap kapsētu
Sanitārās aizsargzonas teritorija ap dzīvnieku kapsētu
Drošības aizsargzonas
Drošības aizsargzona teritorija ap degvielas uzpildes staciju un automašīnu degvielas uzpildes sūkņu
Drošības aizsargzona teritorija ap vēja elektrostacijām
Drošības aizsargzona teritorija par dzelzceļu
Drošības aizsargzona teritorija par naftas produktu cauruļvadu
ĪPAŠI AIZSARGĀJAMO DABAS TERITORIJU ROBEŽAS
Aizsargājamās jūras teritorija robeža
Dabas lieguma robeža
Dabas parka robeža
Dabas pieminekļa teritorija
Dabas rezervāta robeža
Nacionālā parka robeža
Mikroliegums teritorija
Mikroliegums buferzonas teritorija
Dabas rezervāta zonas
Dabas rezervāta slēgtā režīma zonas teritorija
Dabas rezervāta regulējamā režīma zonas teritorija
Dabas rezervāta dabas lieguma zonas teritorija
Nacionālā parka zonas
Nacionālā parka neitrālās zonas teritorija
Dabas lieguma zonas
Dabas lieguma regulējamā režīma zonas teritorija
Dabas lieguma dabas lieguma zonas teritorija
Dabas lieguma dabas parka zonas teritorija
Dabas lieguma neitrālās zonas teritorija
Dabas lieguma sezonas lieguma teritorija
Dabas parka zonas
Dabas parka dabas parka zonas teritorija
Aizsargājamās jūras teritorijas zonas
Aizsargājamās jūras teritorija neitrālā zonas teritorija
KULTŪRVĒSTURISKIE UN DABAS OBJEKTI
Aizsargājama koka (dižkoka)
Valsts aizsargājamā kultūras pieminekļa teritorija
Kultūras pieminekļa
Vietējas nozīmes kultūrvēsturiskas un dabas objekts
TRANSPORTA INFRASTRUKTŪRA
Valsts galvenais autoceļš
Valsts reģionālais autoceļš
Valsts vietējais autoceļš
Pašvaldības autoceļš
Iela
LVM ceļš
Cits ceļš
Dzelzceļš
Paukšķu (tuguļa)
CITI APZĪMĒJUMI UN OBJEKTI
Novada robeža
Pagasta robeža
Pilsētas robeža
Ciema robeža
Zemes vienības robeža
Valsts nozīmes regulējamā ūdenscelšana
Magistrālais naftas produktu cauruļvads
300, 110 kilovolti elektriskās tīklu gaisvadu līnija
20 kilovolti elektriskās tīklu gaisvadu līnija
0,4 kilovolti elektriskās tīklu gaisvadu līnija
Elektriskās tīklu kabeļu līnija
Darījumu izraksteno ieguld teritorija
Poslēru teritorija
Applūstošā (10 % apgādāuma varbūtība) teritorija
Degradēta teritorija
Elektriskās tīklu infrastruktūras objekts
Pazemes ūdens ņemšanas vieta
Ūdensvada infrastruktūras objekts
Notekūdeņu attīrīšanas ietaise
Meteorologiskās novērojumu stacija; Pazemes ūdens novērojumu stacijas urbums; Hidroloģiskā novērojumu stacija
Degvielas uzpildes stacija
Radiolokācijas
Vēja elektrostacija
Ģeodēziskā tīkla punkts
Pieskārpsola vieta
Pretkoviid pieskārpsola vieta
Publiskā pieeja ūdenim
Laivas novietošanas vieta
Darbarīki tapa kartēšāts mērogā 1:10 000 (izņēmuši mērogu samazināts)
0m 100m 200m 300m 400m 500m 600m 700m 800m 900m 1000m
PAZĪME: Lielās PAZĪMES garumos koordinātu sistēma LKS-1992.
Mērogu maskēsanu ar zvaigznīšu: 0.3000000
Mērīšanas kļūmes: nulle.
Mērīšanas tapa kartēšāts Rīks Digital sprēdz: Ģeodēziskās tīkla Rīga ģeodēziju attīstībā mērogā 1:10 000 karte lapās.
Valsts informācijas sistēmas datubāzē izmantotā karte ar vienu mērogu izmaiņas dēļ 2008. gada sākumā.
Karte pārzīmēta ārējās informācijas 1 mērogu Zemgales informācijas sistēmas izgatavotā karte. Nr. 10 2001 kopa ar ūdeskārtām 2010 2011 g.
VENTSPILS NOVADA TERITORIJAS
FUNKCIONĀLĀ ZONĒJUMA KARTE
Ventspils novada teritorija pārskatāmībai
Ventspils novada domes priekšsēdētājs
Aivars Ruņģelnieks
Vārds, Uzvārds
Paraksts
Datums
Mērogs
SADĒTĀ KARTĒ
Andis Brūzauns
1 : 20 000
Projekta vadītājs
Tālis Skuja
Pr. izstrādātājs
Vilis Jurmiņa
Mērogs izmantots 1:5000
MAPPĒJA
Ventspils novada pašvaldība
Dzelzceļa iela 6, Ventspils, LV-3601
Tālr. 6 3616600
e-pasts: info@ventspils.lv
ARHĪVĀ TAPA
Ģeodēzijas un kartēšanas centrs
Rīga, Balasta dīķis 3
Tālr. 67038809
e-pasts: birojs@gcs.lv
Tālruņu numuri: 6 3616 tālruņa mērogu samazināts
Ventspils pilsētas pašvaldība
Ventspils pilsētas pašvaldība
Ventspils pilsētas pašvaldība
Ventspils pilsētas pašvaldība