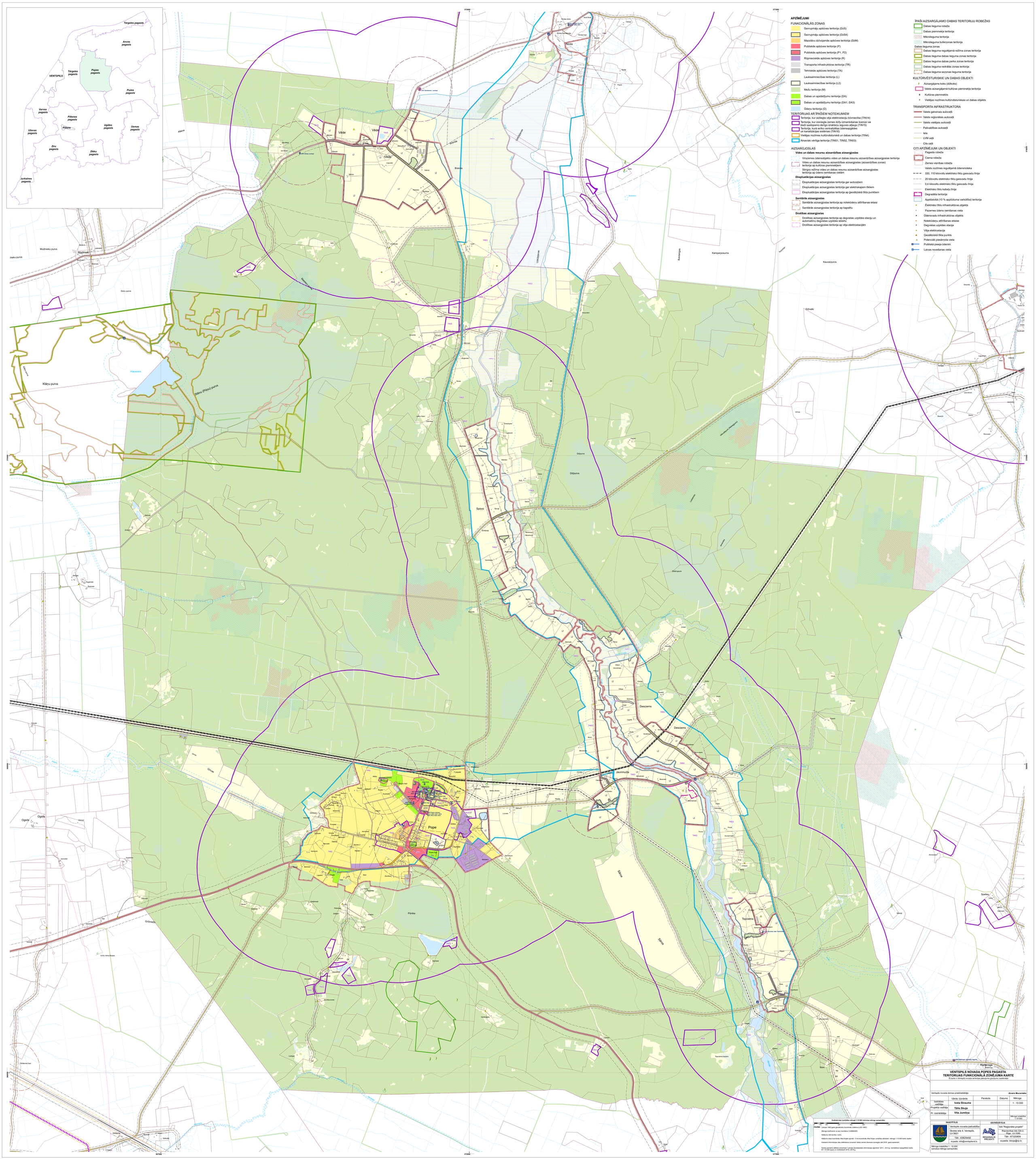
APZĪMĒJUMI
FUNKCIONĀLĀS ZONAS
Savrupmāju apbūves teritorija (DzS)
Savrupmāju apbūves teritorija (DzS4)
Mazstāvu dzīvojamās apbūves teritorija (DzM)
Publiskās apbūves teritorija (P)
Publiskās apbūves teritorija (P1, P2)
Rūpnieciskās apbūves teritorija (R)
Transporta infrastruktūras teritorija (TR)
Tehniskās apbūves teritorija (TA)
Lauksaimniecības teritorija (L)
Lauksaimniecības teritorija (L2)
Mežu teritorija (M)
Dabas un apstādījumu teritorija (DA)
Dabas un apstādījumu teritorija (DA1, DA3)
Ūdeņu teritorija (Ū)
TERITORIJAS AR ĪPAŠIEM NOTEIKUMIEM
Teritorija, kur atļauta vēja elektrostaciju būvniecība (TIN14)
Teritorija, kur izsniegta zemes dzīļu izmantošanas licence vai ieejas-iastopamo derīgo izrakteņu ieguves atļauja (TIN15)
Teritorija, kurā ierīko centralizētas ūdensapgādes un kanalizācijas sistēmas (TIN16)
Vietējas nozīmes kultūrvēsturiskā un dabas teritorija (TIN4)
Ainaviski vērtīga teritorija (TIN51, TIN52, TIN53)
AIZSARGJOSLAS
Vides un dabas resursu aizsardzības aizsargjoslas
Virszemes ūdensobjektu vides un dabas resursu aizsardzības aizsargjoslas teritorija
Vides un dabas resursu aizsardzības aizsargjoslas (aizsardzības zonas) teritorija ap kultūras pieminekļiem
Stingra režīma vides un dabas resursu aizsardzības aizsargjoslas teritorija ap ūdens ņemšanas vietām
Ekspluatācijas aizsargjoslas
Ekspluatācijas aizsargjoslas teritorija gar autoceļiem
Ekspluatācijas aizsargjoslas teritorija gar elektriskajiem tīkliem
Ekspluatācijas aizsargjoslas teritorija ap ģeodēziskā tīkla punktiem
Sanitārās aizsargjoslas
Sanitārās aizsargjoslas teritorija ap notekūdeņu attīrīšanas ietaisi
Sanitārās aizsargjoslas teritorija ap kapsētu
Drošības aizsargjoslas
Drošības aizsargjoslas teritorija ap degvielas uzpildes staciju un automātisku degvielas uzpildes iekārtu
Drošības aizsargjoslas teritorija ap vēja elektrostacijām
ĪPAŠI AIZSARGĀJAMO DABAS TERITORIJU ROBEŽAS
Dabas lieguma robeža
Dabas pieminekļa teritorija
Mikroliegums teritorija
Mikroliegums buferzonas teritorija
Dabas lieguma zonas
Dabas lieguma regulējamā režīma zonas teritorija
Dabas lieguma dabas lieguma zonas teritorija
Dabas lieguma dabas parka zonas teritorija
Dabas lieguma neitrālās zonas teritorija
Dabas lieguma sezonas lieguma teritorija
KULTŪRVĒSTURISKIE UN DABAS OBJEKTI
Aizsargājams koks (dižkoks)
Valsts aizsargājamā kultūras pieminekļa teritorija
Kultūras piemineklis
Vietējas nozīmes kultūrvēsturiskais un dabas objekts
TRANSPORTA INFRASTRUKTŪRA
Valsts galvenais autoceļš
Valsts reģionālais autoceļš
Valsts vietējais autoceļš
Pašvaldības autoceļš
Iela
LVM ceļš
Cits ceļš
CITI APZĪMĒJUMI UN OBJEKTI
Pagasta robeža
Ciema robeža
Zemes vienības robeža
Valsts nozīmes regulējamā ūdensnoteka
330, 110 kilovoltu elektrisko tīklu gaisvadu līnija
20 kilovoltu elektrisko tīklu gaisvadu līnija
0,4 kilovoltu elektrisko tīklu gaisvadu līnija
Elektrisko tīklu kabeļu līnija
Degradēta teritorija
Applūstošā (10 % applūduma varbūtība) teritorija
Elektrisko tīklu infrastruktūras objekts
Pazemes ūdens ņemšanas vieta
Ūdensvadu infrastruktūras objekts
Notekūdeņu attīrīšanas ietaise
Degvielas uzpildes stacija
Vēja elektrostacija
Ģeodēziskā tīkla punkts
Potenciāli piesārņota vieta
Publiskā pludmale (ūdenim)
Laivas novietošanas vieta
Rinda
Vēde
Branta
Ūzulāja upe
Kampārposums
Kauceripurvs
Dižvalki
Mužnieku purvs
Dižiņu purvs
Kliņķu purvs
Kliņķezers
Bāļņu (Pūņu) purvs
Spīņņi
Dižpurvs
Desciems
Jaunmuižas
Pope
Pūnika
Sārce
Topciems
Ogsils
Grīzmeņa
Raiņkroga
Spelles
Grīvas
Akmeņupe
Ekšķemes kapi
Grīdu ūdeņu ieteka
Ūdeņu ieteka
Ūdeņu ūdeņu ieteka
Ūdeņu ūdeņu ieteka
Ūdeņu