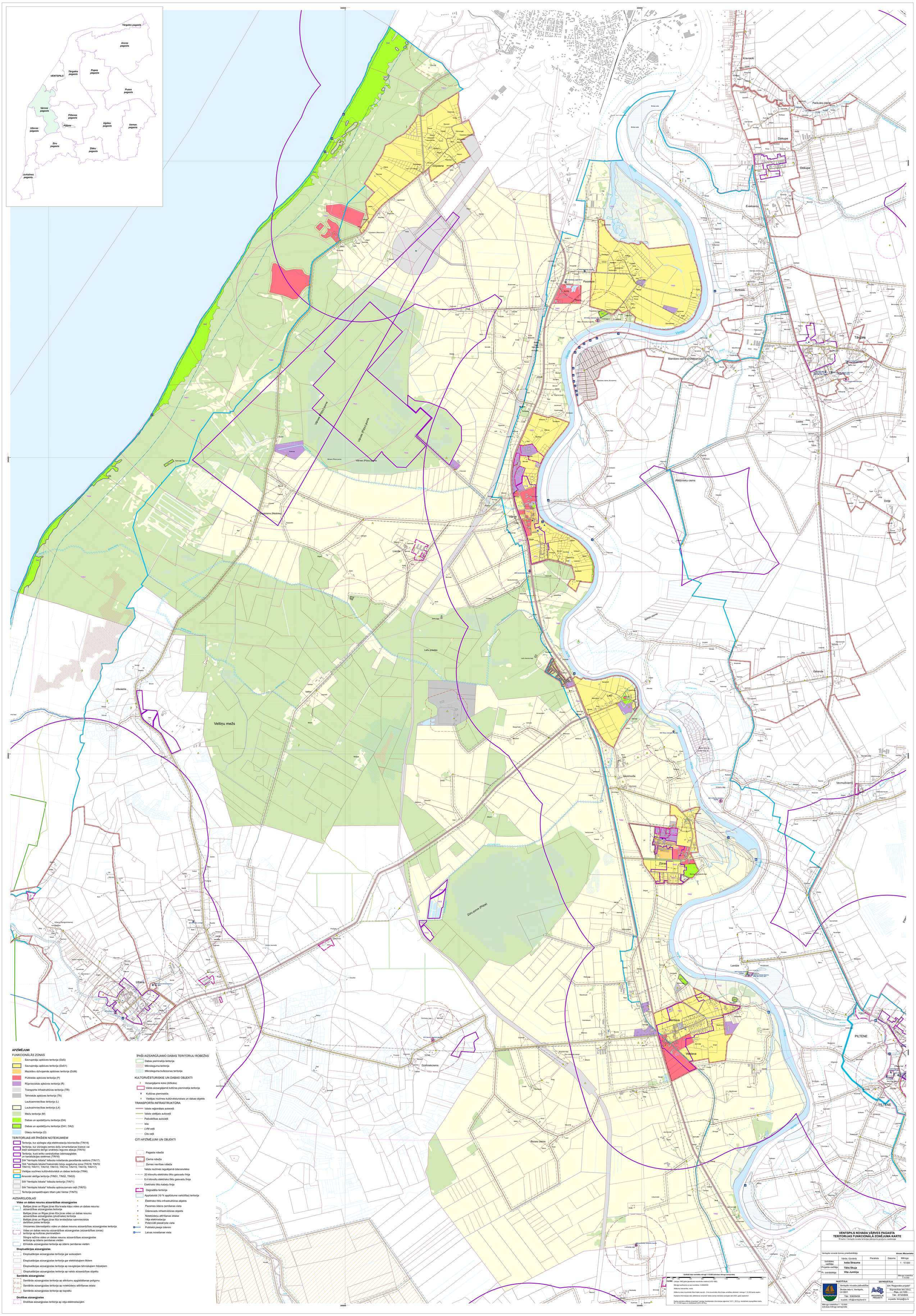

APZĪMĒJUMI

FUNKCIONĀLĀS ZONAS

- Savrupmāju apbūves teritorija (DzS)
- Savrupmāju apbūves teritorija (DzS1)
- Mazstāvu dzīvojamās apbūves teritorija (DzM)
- Publiskās apbūves teritorija (P)
- Rūpnieciskās apbūves teritorija (R)
- Transporta infrastruktūras teritorija (TR)
- Tehniskās apbūves teritorija (TA)
- Lauksaimniecības teritorija (L)
- Lauksaimniecības teritorija (L4)
- Mežu teritorija (M)
- Dabas un apstādījumu teritorija (DA)
- Dabas un apstādījumu teritorija (DA1, DA2)
- Ūdeņu teritorija (Ū)

TERITORIJAS AR ĪPAŠIEM NOTEIKUMIEM

- Teritorija, kur aizliegta vēja elektrostaciju būvniecība (TIN14)
- Teritorija, kur izsniegta zemes dzīļu izmantošanas licence vai bieži sastopamo derīgo izrakteņu ieguves atļauja (TIN15)
- Teritorija, kurā ierīko centralizētas ūdensapgādes un kanalizācijas sistēmas (TIN16)
- SIA "Ventspils Ūdosta" lidlauka nolaišanās pacēlšanās sektors (TIN17)
- SIA "Ventspils Ūdosta"maksimālo būvju augstuma zona (TIN18; TIN19; TIN110; TIN111; TIN112; TIN113; TIN114; TIN115; TIN116; TIN117)
- Vietējas nozīmes kultūrvēsturiskā un dabas teritorija (TIN4)
- Ainaviski vērtīga teritorija (TIN51, TIN52, TIN53)
- SIA "Ventspils Ūdosta" lidlauka teritorija (TIN71)
- SIA "Ventspils Ūdosta" lidlauka apbraucamais ceļš (TIN72)
- Teritorija perspektīvajam tiltam pāri Ventai (TIN75)

AIZSARGJOSLAS

Vides un dabas resursu aizsardzības aizsargjoslas

- Baltijas jūras un Rīgas jūras līča krasta kāpu vides un dabas resursu aizsardzības aizsargjoslas teritorija
- Baltijas jūras un Rīgas jūras līča jūras vides un dabas resursu aizsardzības aizsargjoslas (pludmales) teritorija
- Baltijas jūras un Rīgas jūras līča ierobežotas saimnieciskās darbības joslas teritorija
- Virszemes ūdensobjektu vides un dabas resursu aizsardzības aizsargjoslas teritorija
- Vides un dabas resursu aizsardzības aizsargjoslas (aizsardzības zonas) teritorija ap kultūras pieminekļiem
- Stingra režīma vides un dabas resursu aizsardzības aizsargjoslas teritorija ap ūdens ņemšanas vietām
- Klimiskās aizsargjoslas teritorija ap ūdens ņemšanas vietām

Ekspluatācijas aizsargjoslas

- Ekspluatācijas aizsargjoslas teritorija gar autoceļiem
- Ekspluatācijas aizsargjoslas teritorija gar elektriskajiem tīkliem
- Ekspluatācijas aizsargjoslas teritorija ap navigācijas tehniskajiem līdzekļiem
- Ekspluatācijas aizsargjoslas teritorija ap valsts aizsardzības objektu

Sanitārās aizsargjoslas

- Sanitārās aizsargjoslas teritorija ap atkritumu apglabāšanas poligonu
- Sanitārās aizsargjoslas teritorija ap notekūdeņu attīrīšanas ietaisi
- Sanitārās aizsargjoslas teritorija ap kapsētu

Drošības aizsargjoslas

- Drošības aizsargjoslas teritorija ap vēja elektrostacijām

ĪPAŠI AIZSARGĀJAMO DABAS TERITORIJU ROBEŽAS

- Dabas pieminekļa teritorija
- Mikroliegums teritorija
- Mikroliegums buferzonas teritorija

KULTŪRVĒSTURISKIE UN DABAS OBJEKTI

- Aizsargājams koks (dižkoks)
- Valsts aizsargājamā kultūras pieminekļa teritorija
- Kultūras piemineklis
- Vietējas nozīmes kultūrvēsturiskais un dabas objekts

TRANSPORTA INFRASTRUKTŪRA

- Valsts reģionālais autoceļš
- Valsts vietējais autoceļš
- Pašvaldības autoceļš
- Iela
- LVM ceļš
- Cits ceļš

CITI APZĪMĒJUMI UN OBJEKTI

- Pagasta robeža
- Ciema robeža
- Zemes vienības robeža
- Valsts nozīmes regulējamā ūdensnoteka
- 20 kilovoltu elektrisko tīklu gaisvadu līnija
- 0,4 kilovoltu elektrisko tīklu gaisvadu līnija
- Elektrisko tīklu kabeļu līnija
- Degradēta teritorija
- Applūstošā (10 % applūduma varbūtība) teritorija
- Elektrisko tīklu infrastruktūras objekts
- Pazemes ūdens ņemšanas vieta
- Ūdensvadu infrastruktūras objekts
- Notekūdeņu attīrīšanas ietaise
- Vēja elektrostacija
- Potenciāli piesārņota vieta
- Publiskā pieeja ūdenim
- Laivas novešanas vieta

Grafiskā daļa izstrādāta mērogā 1:10 000 (ģeotvaires mērogs samazināts)

0 100 200 400 600 800 1 000 1 200 1 400 1 600

PIEZĪME: Latvijas 1992.gada ģeodēziskās koordinātu sistēma (LKS-1992)

Mērogu koeficients uz ass meridiānu: 0,9996000

Attāluma mērvienība: metrs

Attāluma starp koordinātu tīkla līnijām aprēķi - 5 km,koordinātu tīkla līnijas uzkrāsātas atbilstoši mērogā 1:10 000 kartu lapām.

Kadastra informācijas datus atbilstošas izmaiņām Valsts zemes dienesta izmeņām dati 2020. gada septembrī.

Karšu ģenerēšanai izmantoti Latvijas Ģeodezijas informācijas aģentūra' 2011 - 2013.g. ģenerētās topogrāfiskās kartu M 1:10 000 lapas un orfofotokarti 2016.-2018.g.

VENTSPILS NOVADA VĀRVES PAGASTA TERITORIJAS FUNKCIONĀLĀ ZONĒJUMA KARTE

Ģ karte ir Ventspils novada teritorijas plānojuma grozījumu sastāvdaļa

Ventspils novada domes priekšsēdētājs: **Aivars Mucenieks**

	Vārds; Uzvārds	Paraksts	Datums	Mērogs:
Izstrādes vadītāja	**Iveta Straume**			1 : 10 000
Projekta vadītājs	**Tālis Skuja**			
Pr. izstrādātāja	**Vita Jumtiņa**			
				Mēroga noteiktība 1:10 000

PASŪTĪTĀJS

Ventspils novada pašvaldība
Skolas iela 4, Ventspils, LV-3601
Tālr.: 63629450
e-pasts: info@ventspilsnd.lv

IZSTRĀDĀTĀJS

SIA "Reģionālie projekti"
Rūpniecības ela 32b-2, Rīga, LV-1045.
Tālr.: 67320809
e-pasts: biroja@rp.lv

REĢIONĀLIE PROJEKTI

Mērogu noteiktība 1 : 10 000
Izdrukas mērogs samazināts