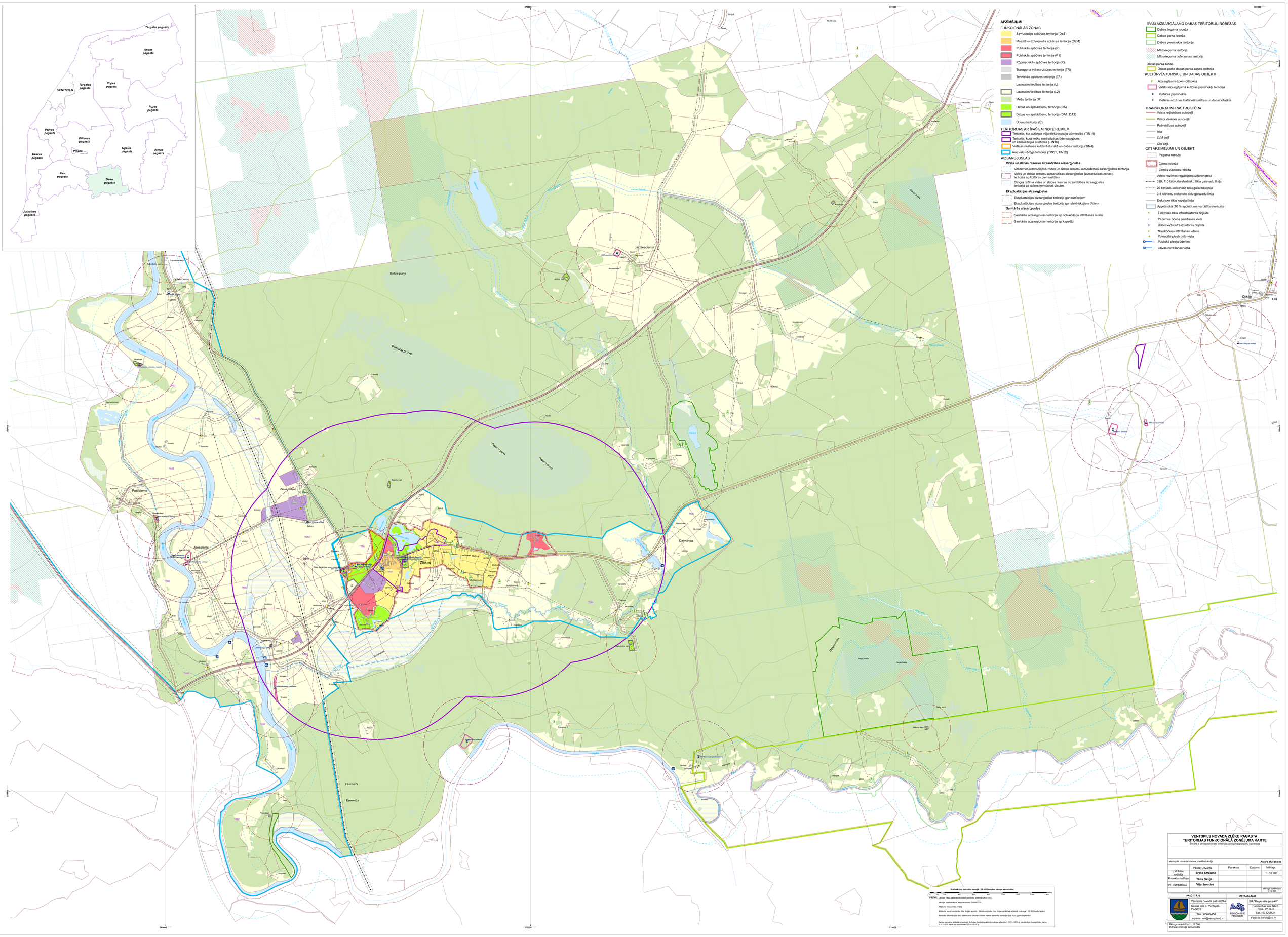
Tārgales pagasts
Ances pagasts
VENTSPILS
Tārgales pagasts
Popes pagasts
Puzes pagasts
Vārves pagasts
Piltenes pagasts
Pilsētas
Užavas pagasts
Ugāles pagasts
Usmas pagasts
Ziru pagasts
Zlēku pagasts
Vārkalnes pagasts
APZĪMĒJUMI
FUNKCIONĀLĀS ZONAS
Savrupmāju apbūves teritorija (DzŠ)
Mazstāvu dzīvojamās apbūves teritorija (DzM)
Publiskās apbūves teritorija (P)
Publiskās apbūves teritorija (P1)
Rūpnieciskās apbūves teritorija (R)
Transporta infrastruktūras teritorija (TR)
Tehniskās apbūves teritorija (TA)
Lauksaimniecības teritorija (L)
Lauksaimniecības teritorija (L2)
Meža teritorija (M)
Dabas un apstādījumu teritorija (DA)
Dabas un apstādījumu teritorija (DA1, DA3)
Ūdeņu teritorija (Ū)
TERITORIJAS AR ĪPAŠIEM NOTEIKUMIEM
Teritorija, kur ierādīta vēja elektrostaciju būvniecība (TIN14)
Teritorija, kurā ierīko centralizētas ūdensapgādes un kanalizācijas sistēmas (TIN16)
Vietējas nozīmes kultūrvēsturiskā un dabas teritorija (TIN4)
Ainaviski vērtīga teritorija (TIN51, TIN52)
AIZSARGJOSLAS
Vides un dabas resursu aizsardzības aizsargjoslas
Virszemes ūdensobjektu vides un dabas resursu aizsardzības aizsargjoslas teritorija
Vides un dabas resursu aizsardzības aizsargjoslas (aizsardzības zonas) teritorija ap kultūras pieminekļiem
Stingra režīma vides un dabas resursu aizsardzības aizsargjoslas teritorija ap ūdens ņemšanas vietām
Ekspluatācijas aizsargjoslas
Ekspluatācijas aizsargjoslas teritorija gar autoceļiem
Ekspluatācijas aizsargjoslas teritorija gar elektriskajiem tīkliem
Sanitārās aizsargjoslas
Sanitārās aizsargjoslas teritorija ap notekūdeņu attīrīšanas ietaisi
Sanitārās aizsargjoslas teritorija ap kapsētu
ĪPAŠI AIZSARGĀJAMO DABAS TERITORIJU ROBEŽAS
Dabas liegума robeža
Dabas parka robeža
Dabas piemiņekļa teritorija
Mikroliegума teritorija
Mikroliegума buferzonas teritorija
Dabas parka zonas
Dabas parka dabas parka zonas teritorija
KULTŪRVĒSTURISKIE UN DABAS OBJEKTI
Aizsargājams koks (dižkoks)
Valsts aizsargājamā kultūras pieminekļa teritorija
Kultūras piemineklis
Vietējas nozīmes kultūrvēsturiskais un dabas objekts
TRANSPORTA INFRASTRUKTŪRA
Valsts reģionālais autoceļš
Valsts vietējais autoceļš
Pašvaldības autoceļš
Iela
LVM ceļš
Cits ceļš
CITI APZĪMĒJUMI UN OBJEKTI
Pagasta robeža
Ciema robeža
Zemes vienības robeža
Valsts nozīmes regulējamā ūdensnoteka
330, 110 kilovoltu elektrisko tīklu gaisvadu līnija
20 kilovoltu elektrisko tīklu gaisvadu līnija
0,4 kilovoltu elektrisko tīklu gaisvadu līnija
Elektrisko tīklu kabeļu līnija
Āpplūstošā (10 % applūduma varbūtība) teritorija
Elektrisko tīklu infrastruktūras objekts
Pazemes ūdens ņemšanas vieta
Ūdensvadu infrastruktūras objekts
Notekūdeņu attīrīšanas ietaise
Potenciāli piesārņota vieta
Publiskā pieeja ūdenim
Laivas novešanas vieta
Ventspils
Ventspils pilsētas robeža
Ventspils novada robeža
Ventspils novada pašvaldība
Skolas iela 4, Ventspils, LV-3601
Tālr.: 6362 9450
e-pasts: info@ventspilsnd.lv
SIA "Reģionālie projekti"
Rūpniecības iela 32b-2, Rīga, LV-1045
Tālr.: 67320809
e-pasts: birojs@rp.lv
Grafiskā daļa izstrādāta mērogā 1:10 000 (izdrukas mērogs samazināts)
Mērogs 1:10 000
Koordinātu sistēma LKS-1992
Mērogs koeficients uz ass meridiānu: 0.9996000000
Attāluma mērvienība: metri
Attāluma ass koordināta tiks līnijas apvidū - 5 km koordināta tiks līnijas izrādīties attēlotās mērogā 1:10 000 karšu lapām.
Kadastra informācijas datu atbilstošanai izmantoti Valsts zemes dienesta izsniegtie datī 2020. gada septembrī.
Karšes pamatne atbilstoši izmantojot Latvijas Ģeoprādzēšanas informācijas aģentūrā" 2011.- 2013.g. ģenerētāto topogrāfisko karšu M 1:10 000 lapas un ortofotokārtē 2010.-2012.g.
VENTSPILS NOVADA ZLĒKU PAGASTA
TERITORIJAS FUNKCIONĀLĀ ZONĒJUMA KARTE
Šī karte ir Ventspils novada teritorijas plānojuma grozījumu sastāvdaļa
Ventspils novada domes priekšsēdētājs: Aivars Mucenieks
Vārds, Uzvārds
Paraksts
Datums
Mērogs:
Izstrādes vadītāja: Iveta Straume
1 : 10 000
Projekta vadītājs: Tālis Skuja
Pr. izstrādātāja: Vita Jumtiņa
Mērogs noteiktīts 1:10 000
PASŪTĪTĀJS
IZSTRĀDĀTĀJS
Mērogs noteiktīts 1 : 10 000
Izdrukas mērogs samazināts